

BIZKAIKO AZPIEGITURA GEODESIKOA
INFRAESTRUCTURA GEODESICA DE BIZKAIA

SORTUTAKO AIPAMENA / RESEÑA GENERADA: 2023/12		ORDEZTUTAKO AIPAMENA / SUSTITUYE RESEÑA: 2022/12
ILTZEA/CLAVO	KOKAPENA / UBICACIÓN: Zeanuri	INSTALAKETA / INSTALADO: 2022/03 BERRIKUSKETA / REVISADO: 2022/05
22-002	Zeanuriko espaloi-zintarran dagoen iltze bertikala, Undurragako errepiderako bidegurutzeko zebra-bidetik gertu, Sagarna tabernaren inguruan. Hustubidearen erdigunetik 0.8 metrora dago. Clavo vertical situado en bordillo de acerado de Zeanuri, cerca del paso de cebra del cruce hacia la carretera de Undurraga, en las inmediaciones del Bar Sagarna. Se encuentra a 0.8 m. del centro del sumidero.	
SEINALE MOTA / TIPO DE SEÑAL: GNSS/NAP	JABEA / PROPIETARIO: BFA / DFB	UDALERRIA / MUNICIPIO: Zeanuri

Koordenatuak / Coordenadas

ETRS89* (1989.0) *Z. Altamimi et al, ITRFxx->ETRS89 .http://lareg.ensg.ign.fr		
Kartesiarrak/Cartesianas X (m.) = 4659263.5954 Y (m.) = -223783.1611 Z (m.) = 4335658.5429	Geodesikoak/Geodésicas $\varphi = 43^{\circ} 5' 55.04477''$ N $\lambda = 2^{\circ} 44' 59.23509''$ W H Elip. (m.) = 219.794 [C-D] KONB./CONV. = 0° 10' 15.455''	UTM 30N X (m.) = 520361.762 [C-D] Y (m.) = 4771797.246 [C-D] H Ort. (m.) = 169.2627 + 0.001 m. [S] Esk. F./F. Esc.= 0.99960510
Grabitatea/Gravedad (mGal): -		
ILTZEAREN MARKO GEODESIKOK / MARCOS GEODESICOS DEL CLAVO:		
Planimetria: ETRS89: RTK G+G, RGNSS BFA Data/Fecha: 2022/05 Birdoitzea/Reajuste: -		
Altimetria: IGNe: 2009/11+ Datum NAP BFA2023 Data/Fecha: 2022/07 Birdoitzea/Reajuste: 2023/07		
Grabitatea/Gravedad: - Data/Fecha: - Birdoitzea/Reajuste: -		

PLANO OROKORRA/PLANO GENERAL:

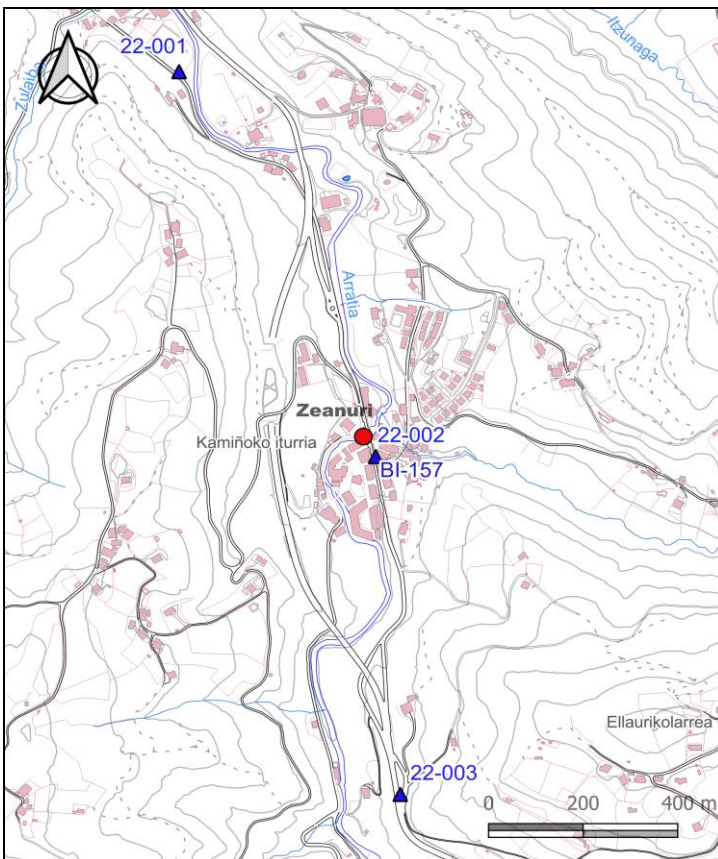

KROKISA/CROQUIS:

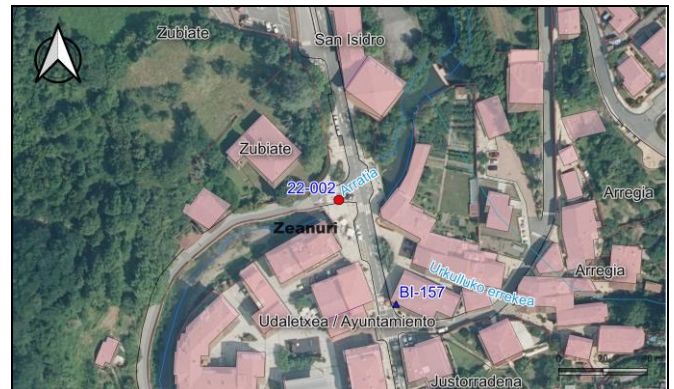

ARGAZKIAK/FOTOGRAFÍAS:



H: Altuera/Altitud. Elip.: Elipsoidal. Norm.: Normal. Ort.: Ortometrikoa/Ortométrica Alicante
Esk. F./F. Esc: Eskala Faktorea/Factor de escala KONB./CONV.: Meridianoen Konbergentzia/Convergencia de Meridianos
Doitasuna/Precisión: S (mm) C (cm) D (dm) M (m).

Seinale honen egoerari buruz dagozkion ohar guztiak hona bideratu behar dira: cartografia@bizkaia.eus
Todo aviso referente al estado de esta señal debe remitirse a: cartografia@bizkaia.eus

2023ko Abendua
Diciembre de 2023