

**BIZKAIKO AZPIEGITURA GEODESIKOA**  
**INFRAESTRUCTURA GEODESICA DE BIZKAIA**

SORTUTAKO AIPAMENA / RESEÑA GENERADA: <b>2023/12</b>		ORDEZTUTAKO AIPAMENA / SUSTITUYE RESEÑA: <b>2022/12</b>
ILTZEA/CLAVO	KOKAPENA / UBICACIÓN: <b>Puerto Barazar</b>	INSTALAKETA / INSTALADO: <b>2022/03</b> BERRIKUSKETA / REVISADO: <b>2022/05</b>
<b>22-008</b>	N-240 errepideko 31+380 p.k. parean, Barazar mendateko igoeraren aldean, 2 areken elkarguneko zintarrian dagoen iltze bertikala. 2 areken elkargunearen ertzetik 0.45 metrora dago. Clavo vertical situado en el bordillo de la intersección de 2 cunetas, a la altura del p.k. 31+380 de la carretera N-240, en el lado de la subida del puerto de Barazar. Se encuentra a 0.45 m. de la esquina de la intersección de las 2 cunetas.	
SEINALE MOTA / TIPO DE SEÑAL: <b>GNSS/NAP</b>	JABEA / PROPIETARIO: <b>BFA / DFB</b>	UDALERRIA / MUNICIPIO: <b>Zeanuri</b>

**Koordenatuak / Coordenadas**

ETRS89* (1989.0) *Z. Altamimi et al, ITRFxx->ETRS89 .http://lareg.ensg.ign.fr		
Kartesiarrak/Cartesianas X (m.) = 4660863.8103 Y (m.) = -221249.1777 Z (m.) = 4334476.6435	Geodesikoak/Geodésicas $\varphi = 43^{\circ} 4' 54.37032''$ N $\lambda = 2^{\circ} 43' 3.95612''$ W H Elip. (m.) = 491.393 [C-D] KONB./CONV. = $0^{\circ} 11' 34.003''$	UTM 30N X (m.) = 522973.939 [C-D] Y (m.) = 4769933.878 [C-D] H Ort. (m.) = 440.7779 + 0.001 m. [S] Esk. F./F. Esc.= 0.99960649

Grabitatea/Gravedad (mGal): -

**ILTZEAREN MARKO GEODESIKOK / MARCOS GEODESICOS DEL CLAVO:**

**Planimetria:** ETRS89: RTK G+G, RGNSS BFA **Data/Fecha:** 2022/05 **Biridoitzea/Reajuste:** -  
**Altimetria:** IGNe: 2009/11+ Datum NAP BFA2023 **Data/Fecha:** 2022/07 **Biridoitzea/Reajuste:** 2023/07  
**Grabitatea/Gravedad:** - **Data/Fecha:** - **Biridoitzea/Reajuste:** -

**PLANO OROKORRA/PLANO GENERAL:**

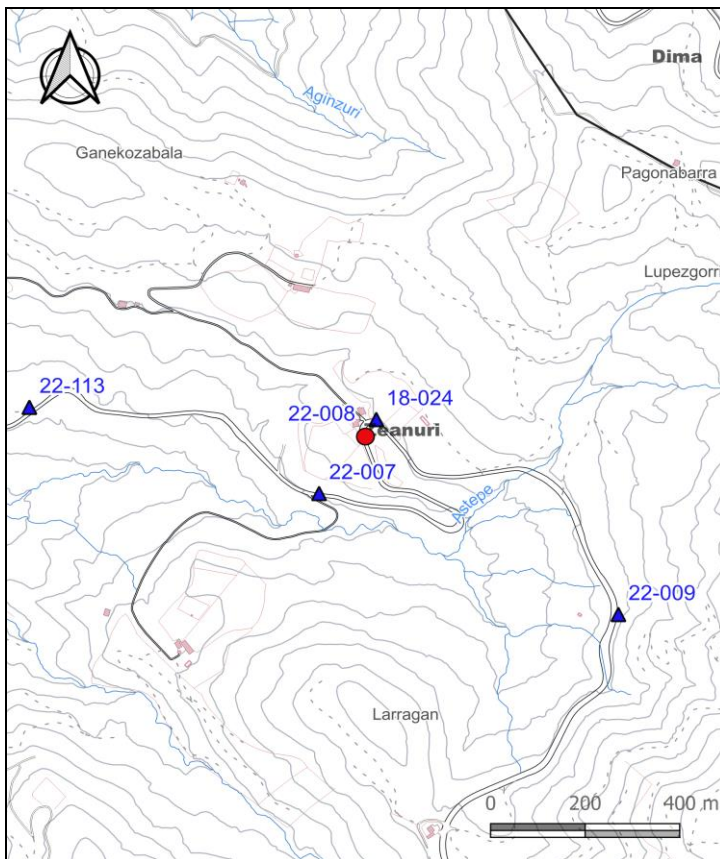

**KROKISA/CROQUIS:**



**ARGAZKIAK/FOTOGRAFÍAS:**



**H:** Altuera/Altitud. **Elip.:** Elipsoidal. **Norm.:** Normal. **Ort.:** Ortometrikoa/Ortométrica Alicante  
**Esk. F./F. Esc:** Eskala Faktorea/Factor de escala **KONB./CONV.:** Meridianoen Konbergentzia/Convergencia de Meridianos  
Doitasuna/Precisión: **S** (mm) **C** (cm) **D** (dm) **M** (m).

Seinale honen egoerari buruz dagozkion ohar guztiak hona bideratu behar dira: [cartografia@bizkaia.eus](mailto:cartografia@bizkaia.eus)  
Todo aviso referente al estado de esta señal debe remitirse a: [cartografia@bizkaia.eus](mailto:cartografia@bizkaia.eus)

**2023ko Abendua**  
**Diciembre de 2023**