

**BIZKAIKO AZPIEGITURA GEODESIKOA**  
**INFRAESTRUCTURA GEODESICA DE BIZKAIA**

SORTUTAKO AIPAMENA / RESEÑA GENERADA: 2023/12		ORDEZTUTAKO AIPAMENA / SUSTITUYE RESEÑA: 2022/12
ILTZEA/CLAVO	KOKAPENA / UBICACIÓN: <b>Puerto Barazar</b>	INSTALAKETA / INSTALADO: 2022/03 BERRIKUSKETA / REVISADO: 2022/05
<b>22-010</b>	N-240 errepideko 29+600 p.k. parean, tajea baten hormigoizko plataforman dagoen iltze bertikala, Barazar mendatearen jaitzieraren aldean. Aretako hormatxoaren izkinatik 0.55 metrora dago. Clavo vertical situado en la plataforma de hormigón de una tajea, a la altura del p.k. 29+600 de la carretera N-240, en el lado de la bajada del puerto de Barazar. Se encuentra a 0.55 m. de la esquina del murete de las cunetas.	
SEINALE MOTA / TIPO DE SEÑAL: <b>GNSS/NAP</b>	JABEA / PROPIETARIO: <b>BFA / DFB</b>	UDALERRIA / MUNICIPIO: <b>Zeanuri</b>

**Koordenatuak / Coordenadas**

ETRS89* (1989.0) *Z. Altamimi et al, ITRFxx->ETRS89 .http://lareg.ensg.ign.fr		
Kartesiarrak/Cartesianas X (m.) = 4661716.3985 Y (m.) = -221000.7428 Z (m.) = 4333740.1012	Geodesikoak/Geodésicas $\varphi = 43^{\circ} 4' 18.35197''$ N $\lambda = 2^{\circ} 42' 51.20169''$ W H Elip. (m.) = 601.817 [C-D] KONB./CONV. = $0^{\circ} 11' 42.584''$	UTM 30N X (m.) = 523266.117 [C-D] Y (m.) = 4768823.790 [C-D] H Ort. (m.) = 551.2161 + 0.001 m. [S] Esk. F./F. Esc. = 0.99960666
Grabitatea/Gravedad (mGal): -		
<b>ILTZEAREN MARKO GEODESIKOK / MARCOS GEODESICOS DEL CLAVO:</b> <b>Planimetria:</b> ETRS89: RTK G+G, RGNSS BFA <b>Data/Fecha:</b> 2022/05 <b>Biridoitzea/Reajuste:</b> - <b>Altimetria:</b> IGNe: 2009/11+ Datum NAP BFA2023 <b>Data/Fecha:</b> 2022/07 <b>Biridoitzea/Reajuste:</b> 2023/07 <b>Grabitatea/Gravedad:</b> - <b>Data/Fecha:</b> - <b>Biridoitzea/Reajuste:</b> -		

**PLANO OROKORRA/PLANO GENERAL:**

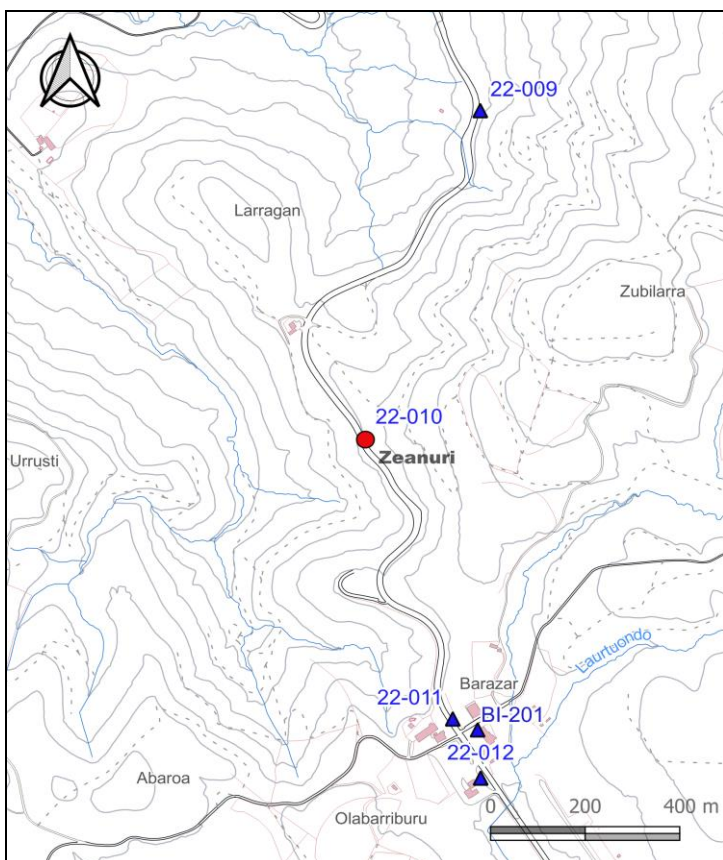

**KROKISA/CROQUIS:**



**ARGAZKIAK/FOTOGRAFÍAS:**



H: Altuera/Altitud. **Elip.:** Elipsoidal. **Norm.:** Normal. **Ort.:** Ortometrikoa/Ortométrica Alicante  
**Esk. F./F. Esc:** Eskala Faktorea/Factor de escala **KONB./CONV.:** Meridianoen Konbergentzia/Convergencia de Meridianos  
Doitasuna/Precisión: **S** (mm) **C** (cm) **D** (dm) **M** (m).

Seinale honen egoerari buruz dagozkion ohar guztiak hona bideratu behar dira: [cartografia@bizkaia.eus](mailto:cartografia@bizkaia.eus)  
Todo aviso referente al estado de esta señal debe remitirse a: [cartografia@bizkaia.eus](mailto:cartografia@bizkaia.eus)

**2023ko Abendua**  
**Diciembre de 2023**