

**BIZKAIKO AZPIEGITURA GEODESIKOA**  
**INFRAESTRUCTURA GEODESICA DE BIZKAIA**

SORTUTAKO AIPAMENA / RESEÑA GENERADA: 2023/12		ORDEZTUTAKO AIPAMENA / SUSTITUYE RESEÑA: 2022/12
ILTZEA/CLAVO  <b>22-018</b>	KOKAPENA / UBICACIÓN: <b>Dima</b>	INSTALAKETA / INSTALADO: <b>2022/03</b> BERRIKUSKETA / REVISADO: <b>2022/05</b>
	BI-3542 errepideko 42+050 p.k. pareko zintarrian dagoen iltze bertikala, areka baten desbideraketan. Arekako zintarriaren hasieratik 0.2 metrora dago. Clavo vertical situado en bordillo de la carretera, a la altura del p.k. 42+050 de la carretera BI-3542, en el desvío de una cuneta. Se encuentra a 0.2 m. del inicio del bordillo de la cuneta.	
SEINALE MOTA / TIPO DE SEÑAL: <b>GNSS/NAP</b>	JABEA / PROPIETARIO: <b>BFA / DFB</b>	UDALERRIA / MUNICIPIO: <b>Dima</b>

**Koordenatuak / Coordenadas**

ETRS89* (1989.0) *Z. Altamimi et al, ITRFxx->ETRS89 .http://lareg.ensg.ign.fr		
Kartesiarrak/Cartesianas X (m.) = 4663721.2834 Y (m.) = -218862.6561 Z (m.) = 4331822.7539	Geodesikoak/Geodésicas $\varphi = 43^{\circ} 2' 50.88503''$ N $\lambda = 2^{\circ} 41' 12.6550''$ W H Elip. (m.) = 682.357 [C-D] KONB./CONV. = $0^{\circ} 12' 49.534''$	UTM 30N X (m.) = 525504.805 [C-D] Y (m.) = 4766133.642 [C-D] H Ort. (m.) = 631.7223 + 0.001 m. [S] Esk. F./F. Esc.= 0.99960800
Grabitatea/Gravedad (mGal): -		

**ILTZEAREN MARKO GEODESIKOK / MARCOS GEODESICOS DEL CLAVO:**

**Planimetria:** ETRS89: POSTPROCESO RTKLIB G, RGNSS BFA **Data/Fecha:** 2022/05 **Birdoitzea/Reajuste:** -  
**Altimetria:** IGNe: 2009/11+ Datum NAP BFA2023 **Data/Fecha:** 2022/07 **Birdoitzea/Reajuste:** 2023/07  
**Grabitatea/Gravedad:** - **Data/Fecha:** - **Birdoitzea/Reajuste:** -

**PLANO OROKORRA/PLANO GENERAL:**

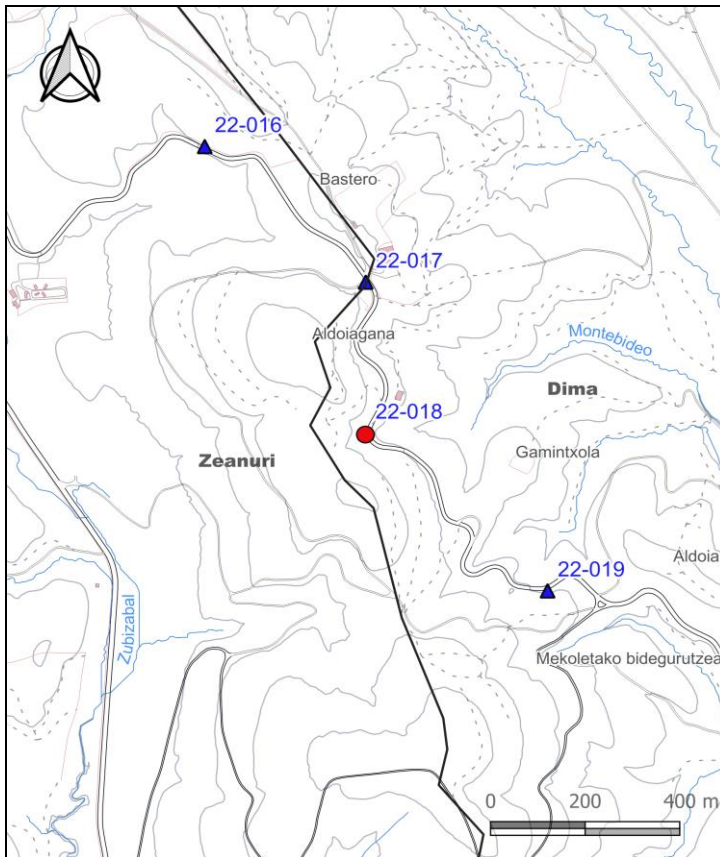

**KROKISA/CROQUIS:**



**ARGAZKIAK/FOTOGRAFÍAS:**



**H:** Altuera/Altitud. **Elip.:** Elipsoidal. **Norm.:** Normal. **Ort.:** Ortometrikoa/Ortométrica Alicante  
**Esk. F./F. Esc:** Eskala Faktorea/Factor de escala **KONB./CONV.:** Meridianoen Konbergentzia/Convergencia de Meridianos  
Doitasuna/Precisión: **S** (mm) **C** (cm) **D** (dm) **M** (m).

Seinale honen egoerari buruz dagozkion ohar guztiak hona bideratu behar dira: [cartografia@bizkaia.eus](mailto:cartografia@bizkaia.eus)  
Todo aviso referente al estado de esta señal debe remitirse a: [cartografia@bizkaia.eus](mailto:cartografia@bizkaia.eus)

**2023ko Abendua**  
**Diciembre de 2023**