

BIZKAIKO AZPIEGITURA GEODESIKOA
INFRAESTRUCTURA GEODESICA DE BIZKAIA

SORTUTAKO AIPAMENA / RESEÑA GENERADA: 2023/12		ORDEZTUTAKO AIPAMENA / SUSTITUYE RESEÑA: 2022/12
ILTZEA/CLAVO	KOKAPENA / UBICACIÓN: Zeberio	INSTALAKETA / INSTALADO: 2022/03 BERRIKUSKETA / REVISADO: 2022/05
22-030	Zeberio plazako kutxatila baten ondoan dagoen iltze bertikala, udaletxetik gertu eta ibaia zeharkatzen duen zubiaren ondoan. Arketaren erdigunetik 0.50 metrora dago. Clavo vertical situado junto a una arqueta de la plaza de Zeberio, cerca del ayuntamiento y al lado del puente que cruza el río. Se encuentra a 0.50 m. del centro de la arqueta.	
SEINALE MOTA / TIPO DE SEÑAL: GNSS/NAP	JABEA / PROPIETARIO: BFA / DFB	UDALERRIA / MUNICIPIO: Zeberio

Koordenatuak / Coordenadas

ETRS89* (1989.0) *Z. Altamimi et al, ITRFxx->ETRS89 .http://lareg.ensg.ign.fr		
Kartesiarrak/Cartesianas X (m.) = 4655138.4339 Y (m.) = -231695.2522 Z (m.) = 4339575.9559	Geodesikoak/Geodésicas $\varphi = 43^{\circ} 8' 50.39946''$ N $\lambda = 2^{\circ} 50' 57.73401''$ W H Elip. (m.) = 172.354 [C-D] KONB./CONV. = $0^{\circ} 6' 10.844''$	UTM 30N X (m.) = 512248.183 [C-D] Y (m.) = 4777187.117 [C-D] H Ort. (m.) = 121.9665 + 0.001 m. [S] Esk. F./F. Esc.= 0.99960185
Grabitatea/Gravedad (mGal): -		
ILTZEAREN MARKO GEODESIKOK / MARCOS GEODESICOS DEL CLAVO: Planimetria: ETRS89: POSTPROCESO RTKLIB G, RGNSS BFA Data/Fecha: 2022/05 Biridoitza/Reajuste: - Altimetria: IGNe: 2009/11+ Datum NAP BFA2023 Data/Fecha: 2022/07 Biridoitza/Reajuste: 2023/07 Grabitatea/Gravedad: - Data/Fecha: - Biridoitza/Reajuste: -		

PLANO OROKORRA/PLANO GENERAL:

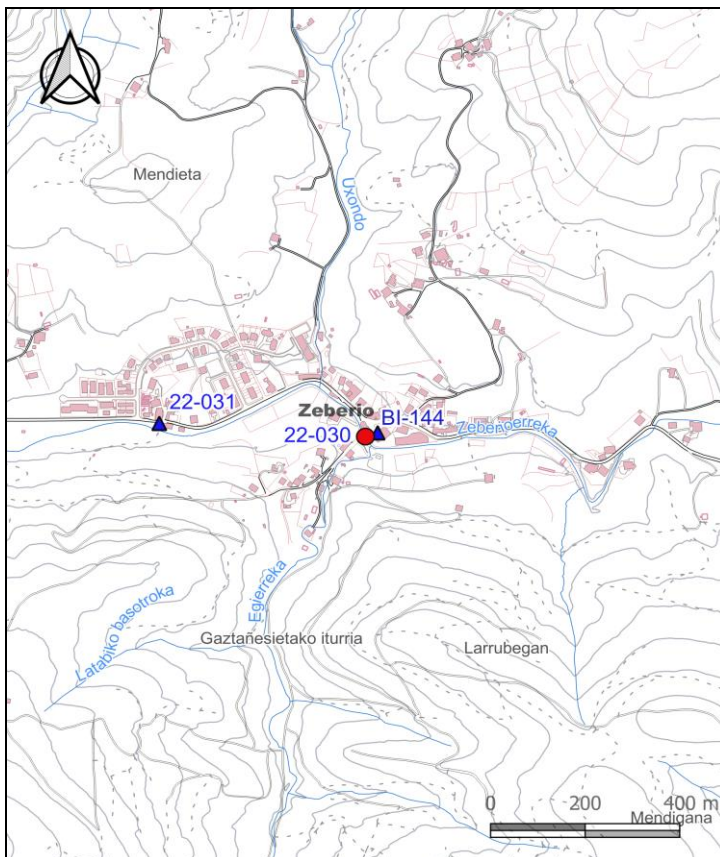

KROKISA/CROQUIS:

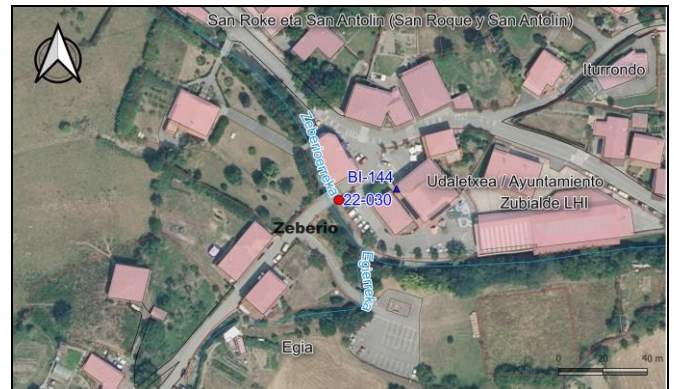

ARGAZKIAK/FOTOGRAFÍAS:



H: Altuera/Altitud. **Elip.:** Elipsoidal. **Norm.:** Normal. **Ort.:** Ortometrikoa/Ortométrica Alicante
Esk. F./F. Esc: Eskala Faktorea/Factor de escala **KONB./CONV.:** Meridianoen Konbergentzia/Convergencia de Meridianos
Doitasuna/Precisión: **S** (mm) **C** (cm) **D** (dm) **M** (m).

Seinale honen egoerari buruz dagozkion ohar guztiak hona bideratu behar dira: cartografia@bizkaia.eus
Todo aviso referente al estado de esta señal debe remitirse a: cartografia@bizkaia.eus

2023ko Abendua
Diciembre de 2023