

BIZKAIKO AZPIEGITURA GEODESIKOA
INFRAESTRUCTURA GEODESICA DE BIZKAIA

SORTUTAKO AIPAMENA / RESEÑA GENERADA: 2023/12		ORDEZTUTAKO AIPAMENA / SUSTITUYE RESEÑA: 2022/12
ILTZEA/CLAVO	KOKAPENA / UBICACIÓN: Zeberio	INSTALAKETA / INSTALADO: 2022/03 BERRIKUSKETA / REVISADO: 2022/05
22-031	Zeberioko Santuolabarri 10 kalearen ondoko hormaren gainean dagoen iltze bertikala. Hormaren izkinatik 0.20 metrora dago. Clavo vertical situado encima del muro junto a la calle Santuolabarri 10 de Zeberio. Se encuentra a 0.20 m. de la esquina del muro.	
SEINALE MOTA / TIPO DE SEÑAL: GNSS/NAP	JABEA / PROPIETARIO: BFA / DFB	UDALERRIA / MUNICIPIO: Zeberio

Koordenatuak / Coordenadas

ETRS89* (1989.0) *Z. Altamimi et al, ITRFxx->ETRS89 .http://lareg.ensg.ign.fr		
Kartesiarrak/Cartesianas X (m.) = 4655095.6648 Y (m.) = -232129.5692 Z (m.) = 4339592.3205	Geodesikoak/Geodésicas $\varphi = 43^{\circ} 8' 51.25405''$ N $\lambda = 2^{\circ} 51' 17.02481''$ W H Elip. (m.) = 168.147 [C-D] KONB./CONV. = $0^{\circ} 5' 57.653''$	UTM 30N X (m.) = 511812.415 [C-D] Y (m.) = 4777212.710 [C-D] H Ort. (m.) = 117.7133 + 0.001 m. [S] Esk. F./F. Esc.= 0.99960172

Grabitatea/Gravedad (mGal): -

ILTZEAREN MARKO GEODESIKOAK / MARCOS GEODESICOS DEL CLAVO:

Planimetria: ETRS89: POSTPROCESO RTKLIB G, RGNSS BFA **Data/Fecha:** 2022/05 **Birdoitzea/Reajuste:** -
Altimetria: IGNe: 2009/11+ Datum NAP BFA2023 **Data/Fecha:** 2022/07 **Birdoitzea/Reajuste:** 2023/07
Grabitatea/Gravedad: - **Data/Fecha:** - **Birdoitzea/Reajuste:** -

PLANO OROKORRA/PLANO GENERAL:

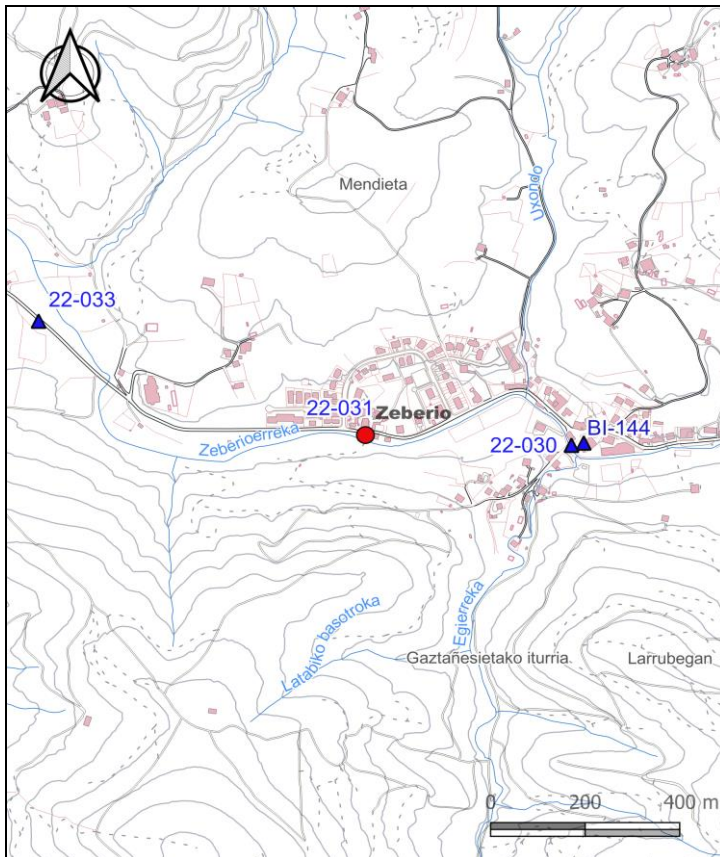

KROKISA/CROQUIS:

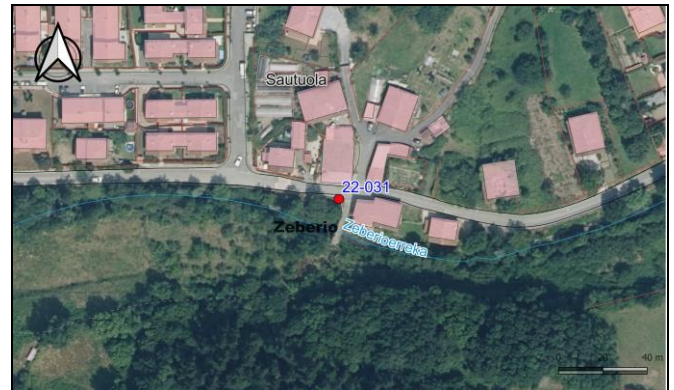

ARGAZKIAK/FOTOGRAFÍAS:



H: Altuera/Altitud. **Elip.:** Elipsoidal. **Norm.:** Normal. **Ort.:** Ortometrikoa/Ortométrica Alicante
Esk. F./F. Esc: Eskala Faktorea/Factor de escala **KONB./CONV.:** Meridianoen Konbergentzia/Convergencia de Meridianos
Doitasuna/Precisión: **S** (mm) **C** (cm) **D** (dm) **M** (m).

Seinale honen egoerari buruz dagozkion ohar guztiak hona bideratu behar dira: cartografia@bizkaia.eus
Todo aviso referente al estado de esta señal debe remitirse a: cartografia@bizkaia.eus

2023ko Abendua
Diciembre de 2023