

BIZKAIKO AZPIEGITURA GEODESIKOA
INFRAESTRUCTURA GEODESICA DE BIZKAIA

SORTUTAKO AIPAMENA / RESEÑA GENERADA: 2023/12		ORDEZTUTAKO AIPAMENA / SUSTITUYE RESEÑA: 2022/12
ILTZEA/CLAVO	KOKAPENA / UBICACIÓN: Arkulanda auzoa	INSTALAKETA / INSTALADO: 2022/03 BERRIKUSKETA / REVISADO: 2022/05
22-034	BI-3524 errepideko 16+300 p.k. pareko kuxetaren hormigoia gainean dagoen iltze bertikala, Zeberioko Arkulanda auzoko 1. eraikinetik gertu. Kuxetaren erdigunetik 0.63 metrora dago. Clavo vertical situado encima del hormigón de la arqueta de la carretera BI-3524, a la altura del p.k. 16+300, cerca del edificio nº 1 del barrio Arkulanda de Zeberio. Se encuentra a 0.63 m. del centro de la arqueta.	
SEINALE MOTA / TIPO DE SEÑAL: GNSS/NAP	JABEA / PROPIETARIO: BFA / DFB	UDALERRIA / MUNICIPIO: Zeberio

Koordenatuak / Coordenadas

ETRS89* (1989.0) *Z. Altamimi et al, ITRFxx->ETRS89 .http://lareg.ensg.ign.fr		
Kartesiarrak/Cartesianas X (m.) = 4654272.1266 Y (m.) = -234170.8017 Z (m.) = 4340345.8892	Geodesikoak/Geodésicas $\varphi = 43^{\circ} 9' 25.03362''$ N $\lambda = 2^{\circ} 52' 49.07573''$ W H Elip. (m.) = 157.989 [C-D] KONB./CONV. = $0^{\circ} 4' 54.752''$	UTM 30N X (m.) = 509731.776 [C-D] Y (m.) = 4778251.440 [C-D] H Ort. (m.) = 107.611 + 0.001 m. [S] Esk. F./F. Esc. = 0.99960117
Grabitatea/Gravedad (mGal): -		
ILTZEAREN MARKO GEODESIKOK / MARCOS GEODESICOS DEL CLAVO: Planimetria: ETRS89: POSTPROCESO RTKLIB G, RGNSS BFA Data/Fecha: 2022/05 Birdoitzea/Reajuste: - Altimetria: IGNe: 2009/11+ Datum NAP BFA2023 Data/Fecha: 2022/07 Birdoitzea/Reajuste: 2023/07 Grabitatea/Gravedad: - Data/Fecha: - Birdoitzea/Reajuste: -		

PLANO OROKORRA/PLANO GENERAL:

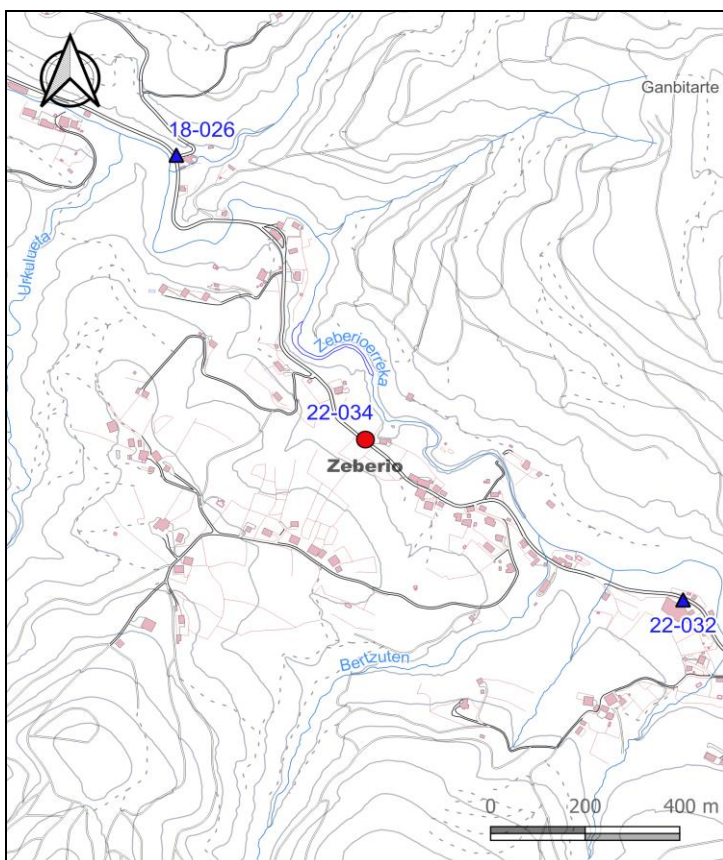

KROKISA/CROQUIS:



ARGAZKIAK/FOTOGRAFÍAS:



H: Altuera/Altitud. Elip.: Elipsoidal. Norm.: Normal. Ort.: Ortometrikoa/Ortométrica Alicante
Esk. F./F. Esc: Eskala Faktorea/Factor de escala KONB./CONV.: Meridianoen Konbergentzia/Convergencia de Meridianos
Doitasuna/Precisión: S (mm) C (cm) D (dm) M (m).

Seinale honen egoerari buruz dagozkion ohar guztiak hona bideratu behar dira: cartografia@bizkaia.eus
Todo aviso referente al estado de esta señal debe remitirse a: cartografia@bizkaia.eus

2023ko Abendua
Diciembre de 2023