

BIZKAIKO AZPIEGITURA GEODESIKOA
INFRAESTRUCTURA GEODESICA DE BIZKAIA

SORTUTAKO AIPAMENA / RESEÑA GENERADA: 2023/12		ORDEZTUTAKO AIPAMENA / SUSTITUYE RESEÑA: 2022/12
ILTZEA/CLAVO	KOKAPENA / UBICACIÓN: Sodupe	INSTALAKETA / INSTALADO: 2022/03 BERRIKUSKETA / REVISADO: 2022/05
22-038	BI-3651 errepideko 16+550 p.k. pareko lehen eskilaran dagoen iltze bertikala. Ugaoko Zeribai kaleko 13. zenbakidun eraikinaren parean dago, baranda duen hormatxotik 0.38 metrora. Clavo vertical situado en el primer escalón de las escaleras, a la altura del p.k. 16+550 de la carretera BI-3651, frente al edificio nº13 de la calle Zeribai de Ugao. Se encuentra a 0.38 m. del murete con la barandilla.	
SEINALE MOTA / TIPO DE SEÑAL: GNSS/NAP	JABEA / PROPIETARIO: BFA / DFB	UDALERRIA / MUNICIPIO: Güeñes

Koordenatuak / Coordenadas

ETRS89* (1989.0) *Z. Altamimi et al, ITRFxx->ETRS89 .http://lareg.ensg.ign.fr		
Kartesiarrak/Cartesianas X (m.) = 4650329.4534 Y (m.) = -248248.2902 Z (m.) = 4343700.4275	Geodesikoak/Geodésicas $\varphi = 43^{\circ} 11' 55.44140''$ N $\lambda = 3^{\circ} 3' 20.58153''$ W H Elip. (m.) = 113.653 [C-D] KONB./CONV. = $0^{\circ} 2' 17.304''$	UTM 30N X (m.) = 495473.256 [C-D] Y (m.) = 4782885.729 [C-D] H Ort. (m.) = 63.3356 + 0.001 m. [S] Esk. F./F. Esc.= 0.99960025
Grabitatea/Gravedad (mGal): -		
ILTZEAREN MARKO GEODESIKOK / MARCOS GEODESICOS DEL CLAVO:		
Planimetria: ETRS89: RTK G+G, RGNSS BFA Data/Fecha: 2022/05 Biridoitzea/Reajuste: -		
Altimetria: IGNe: 2009/11+ Datum NAP BFA2023 Data/Fecha: 2022/07 Biridoitzea/Reajuste: 2023/07		
Grabitatea/Gravedad: - Data/Fecha: - Biridoitzea/Reajuste: -		

PLANO OROKORRA/PLANO GENERAL:

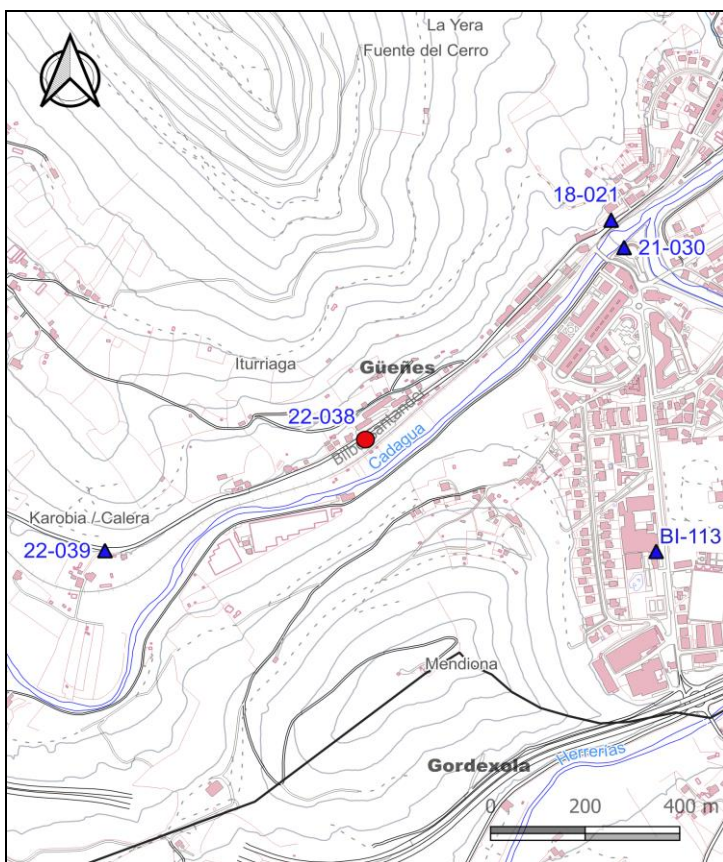

KROKISA/CROQUIS:



ARGAZKIAK/FOTOGRAFÍAS:



H: Altuera/Altitud. Elip.: Elipsoidal. Norm.: Normal. Ort.: Ortometrikoa/Ortométrica Alicante

Esk. F./F. Esc: Eskala Faktorea/Factor de escala KONB./CONV.: Meridianoen Konbortentzia/Convergencia de Meridianos
Doitasuna/Precisión: S (mm) C (cm) D (dm) M (m).

Seinale honen egoerari buruz dagozkion ohar guztiak hona bideratu behar dira: cartografia@bizkaia.eus
Todo aviso referente al estado de esta señal debe remitirse a: cartografia@bizkaia.eus

2023ko Abendua
Diciembre de 2023