

BIZKAIKO AZPIEGITURA GEODESIKOA
INFRAESTRUCTURA GEODESICA DE BIZKAIA

SORTUTAKO AIPAMENA / RESEÑA GENERADA: 2023/12		ORDEZTUTAKO AIPAMENA / SUSTITUYE RESEÑA: 2022/12
ILTZEA/CLAVO 22-044	KOKAPENA / UBICACIÓN: Arangoiti	INSTALAKETA / INSTALADO: 2022/03 BERRIKUSKETA / REVISADO: 2022/05
	Güeñeseko Arangoiti kaleko 14. zenbakiko eraikinaren sarreran dagoen iturri bateko hormigoizko plataforman kokatutako iltze bertikala. Iturriaren arketaren erdigunetik 0.57 metrora dago. Clavo vertical situado en plataforma de hormigón de una fuente, en la entrada al edificio nº 14 de Arangoiti Kalea, en Güeñes. Se encuentra a 0.57 m. del centro de la arqueta de la fuente.	
SEINALE MOTA / TIPO DE SEÑAL: GNSS/NAP	JABEA / PROPIETARIO: BFA / DFB	UDALERRIA / MUNICIPIO: Güeñes

Koordenatuak / Coordenadas

ETRS89* (1989.0) *Z. Altamimi et al, ITRFxx->ETRS89 .http://lareg.ensg.ign.fr		
Kartesiarrak/Cartesianas X (m.) = 4649054.4730 Y (m.) = -252042.3076 Z (m.) = 4344871.9891	Geodesikoak/Geodésicas $\varphi = 43^{\circ} 12' 46.83443''$ N $\lambda = 3^{\circ} 6' 11.43608''$ W H Elip. (m.) = 136.302 [C-D] KONB./CONV. = $0^{\circ} 4' 14.327''$	UTM 30N X (m.) = 491619.347 [C-D] Y (m.) = 4784474.755 [C-D] H Ort. (m.) = 85.9655 + 0.001 m. [S] Esk. F./F. Esc.= 0.99960086

Grabitatea/Gravedad (mGal): -

ILTZEAREN MARKO GEODESIKOK / MARCOS GEODESICOS DEL CLAVO:

Planimetria: ETRS89: RTK G+G, RGNSS BFA **Data/Fecha:** 2022/05 **Birdoitzea/Reajuste:** -

Altimetria: IGNe: 2009/11+ Datum NAP BFA2023 **Data/Fecha:** 2022/07 **Birdoitzea/Reajuste:** 2023/07

Grabitatea/Gravedad: - **Data/Fecha:** - **Birdoitzea/Reajuste:** -

PLANO OROKORRA/PLANO GENERAL:

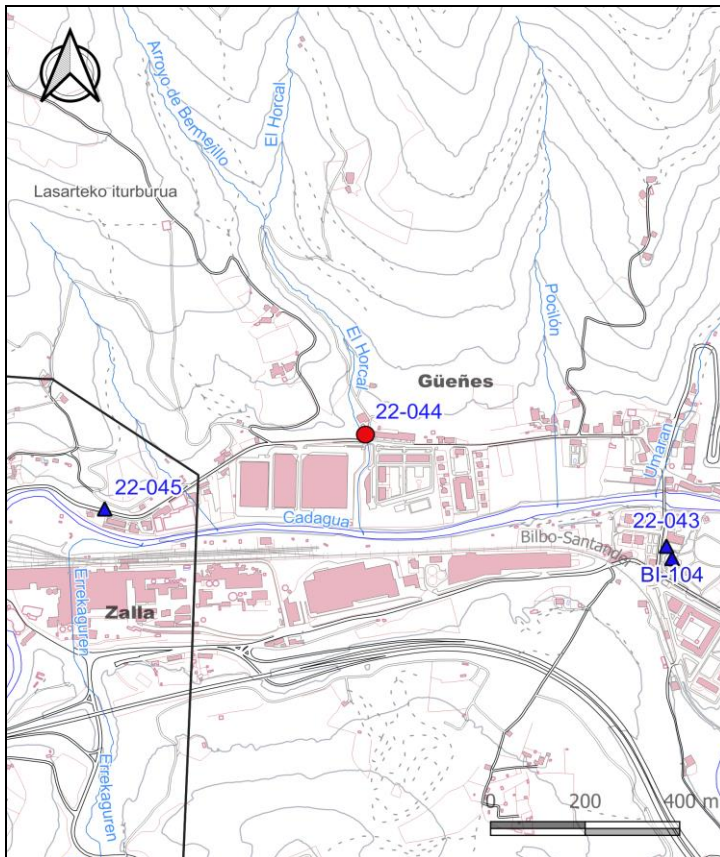

KROKISA/CROQUIS:

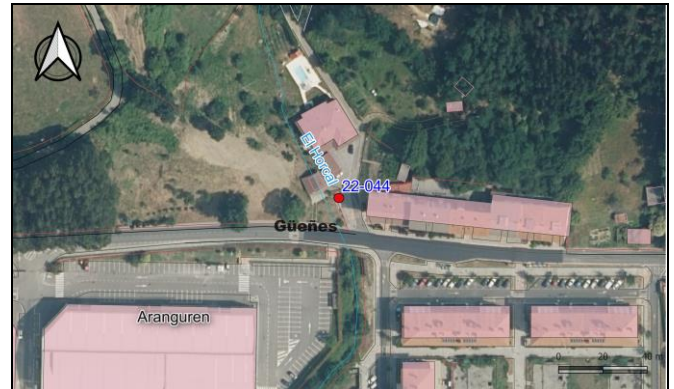

ARGAZKIAK/FOTOGRAFÍAS:



H: Altuera/Altitud. **Elip.:** Elipsoidal. **Norm.:** Normal. **Ort.:** Ortometrikoa/Ortométrica Alicante

Esk. F./F. Esc: Eskala Faktorea/Factor de escala **KONB./CONV.:** Meridianoen Konbortentzia/Convergencia de Meridianos
Doitasuna/Precisión: **S** (mm) **C** (cm) **D** (dm) **M** (m).

Seinale honen egoerari buruz dagozkion ohar guztiak hona bideratu behar dira: cartografia@bizkaia.eus

Todo aviso referente al estado de esta señal debe remitirse a: cartografia@bizkaia.eus

2023ko Abendua
Diciembre de 2023