

BIZKAIKO AZPIEGITURA GEODESIKOA
INFRAESTRUCTURA GEODESICA DE BIZKAIA

SORTUTAKO AIPAMENA / RESEÑA GENERADA: 2023/12		ORDEZTUTAKO AIPAMENA / SUSTITUYE RESEÑA: 2022/12
ILTZEA/CLAVO	KOKAPENA / UBICACIÓN: La Isequilla auzoa	INSTALAKETA / INSTALADO: 2022/03 BERRIKUSKETA / REVISADO: 2022/05
22-050	BI-3602 errepideko 25+500 p.k. pareko hormigoizko zintarran kokatutako iltze bertikala, ondoan dagoen espaloien arrapalan. Zallako La Isequilla auzoko 1. eraikinetik gertu dago eta barandako zutoinetik 1.65 metrora dago. Clavo vertical situado en bordillo de hormigón, en la rampa de la acera existente junto a la carretera BI-3602, a la altura del p.k. 25+500 y cerca del edificio nº 1 del barrio La Isequilla de Zalla. Se encuentra a 1.65 m. del poste de la barandilla.	
SEINALE MOTA / TIPO DE SEÑAL: GNSS/NAP	JABEA / PROPIETARIO: BFA / DFB	UDALERRIA / MUNICIPIO: Zalla

Koordenatuak / Coordenadas

ETRS89* (1989.0) *Z. Altamimi et al, ITRFxx->ETRS89 .http://lareg.ensg.ign.fr		
Kartesiarrak/Cartesianas X (m.) = 4648361.7535 Y (m.) = -255848.8335 Z (m.) = 4345428.2788	Geodesikoak/Geodésicas $\varphi = 43^{\circ} 13' 10.71151''$ N $\lambda = 3^{\circ} 9' 1.50449''$ W H Elip. (m.) = 164.455 [C-D] KONB./CONV. = 0° 6' 10.821''	UTM 30N X (m.) = 487783.444 [C-D] Y (m.) = 4785217.128 [C-D] H Ort. (m.) = 114.0641 + 0.001 m. [S] Esk. F./F. Esc.= 0.99960184
Grabitatea/Gravedad (mGal): -		
ILTZEAREN MARKO GEODESIKOK / MARCOS GEODESICOS DEL CLAVO: Planimetria: ETRS89: RTK G+G, RGNSS BFA Data/Fecha: 2022/05 Biridoitzea/Reajuste: - Altimetria: IGNe: 2009/11+ Datum NAP BFA2023 Data/Fecha: 2022/07 Biridoitzea/Reajuste: 2023/07 Grabitatea/Gravedad: - Data/Fecha: - Biridoitzea/Reajuste: -		

PLANO OROKORRA/PLANO GENERAL:

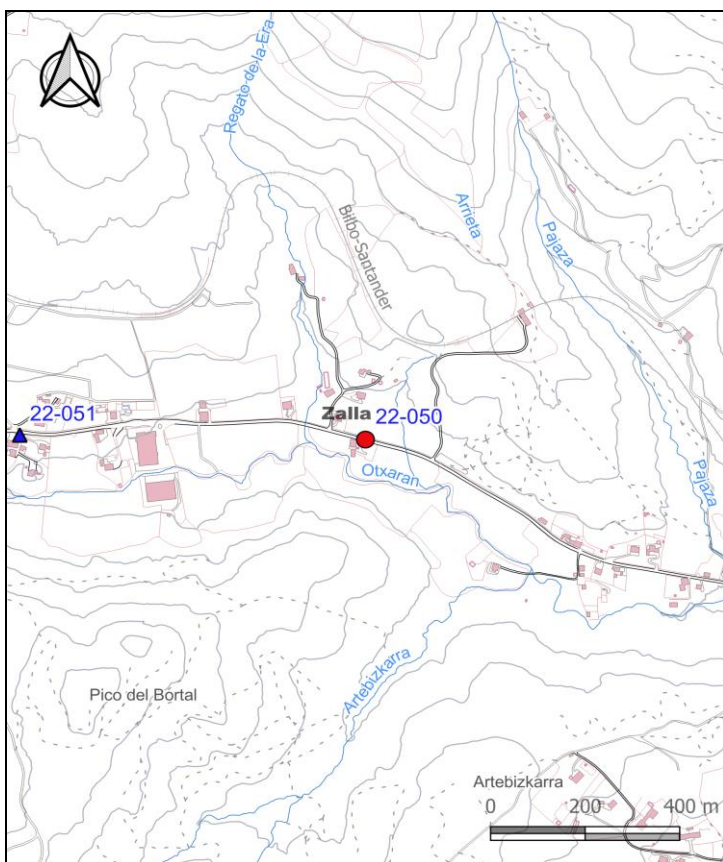

KROKISA/CROQUIS:



ARGAZKIAK/FOTOGRAFÍAS:



H: Altuera/Altitud. **Elip.:** Elipsoidal. **Norm.:** Normal. **Ort.:** Ortometrikoa/Ortométrica Alicante

Esk. F./F. Esc: Eskala Faktorea/Factor de escala **KONB./CONV.:** Meridianoen Konbergentzia/Convergencia de Meridianos
Doitasuna/Precisión: **S** (mm) **C** (cm) **D** (dm) **M** (m).

Seinale honen egoerari buruz dagozkion ohar guztiak hona bideratu behar dira: cartografia@bizkaia.eus
Todo aviso referente al estado de esta señal debe remitirse a: cartografia@bizkaia.eus

2023ko Abendua
Diciembre de 2023