

BIZKAIKO AZPIEGITURA GEODESIKOA
INFRAESTRUCTURA GEODESICA DE BIZKAIA

SORTUTAKO AIPAMENA / RESEÑA GENERADA: 2023/12		ORDEZTUTAKO AIPAMENA / SUSTITUYE RESEÑA: 2022/12
ILTZEA/CLAVO	KOKAPENA / UBICACIÓN: Otxaran auzoa	INSTALAKETA / INSTALADO: 2022/03 BERRIKUSKETA / REVISADO: 2022/05
22-052	Zallako Otxaran auzoko 2 Bis eraikerera sartzeko espaloiko arrapalan dagoen hormigoizko zintarran kokatutako iltze bertikala. Estolda-zulotik 2.25 metrora dago. Clavo vertical situado en bordillo de hormigón, en la rampa de acceso a la acera para entrar al edificio nº 2 Bis del barrio Otxaran de Zalla. Se encuentra a 2.25 m. centro del sumidero.	
SEINALE MOTA / TIPO DE SEÑAL: GNSS/NAP	JABEA / PROPIETARIO: BFA / DFB	UDALERRIA / MUNICIPIO: Zalla

Koordenatuak / Coordenadas

ETRS89* (1989.0) *Z. Altamimi et al, ITRFxx->ETRS89 .http://lareg.ensg.ign.fr		
Kartesiarrak/Cartesianas X (m.) = 4648304.4079 Y (m.) = -257085.3346 Z (m.) = 4345461.5768	Geodesikoak/Geodésicas $\varphi = 43^{\circ} 13' 11.25680''$ N $\lambda = 3^{\circ} 9' 56.34635''$ W H Elip. (m.) = 195.172 [C-D] KONB./CONV. = $0^{\circ} 6' 48.378''$	UTM 30N X (m.) = 486546.223 [C-D] Y (m.) = 4785236.285 [C-D] H Ort. (m.) = 144.7449 + 0.001 m. [S] Esk. F./F. Esc.= 0.99960223
Grabitatea/Gravedad (mGal): -		
ILTZEAREN MARKO GEODESIKOK / MARCOS GEODESICOS DEL CLAVO: Planimetria: ETRS89: RTK G+G, RGNSS BFA Data/Fecha: 2022/05 Biridoitzea/Reajuste: - Altimetria: IGNe: 2009/11+ Datum NAP BFA2023 Data/Fecha: 2022/07 Biridoitzea/Reajuste: 2023/07 Grabitatea/Gravedad: - Data/Fecha: - Biridoitzea/Reajuste: -		

PLANO OROKORRA/PLANO GENERAL:

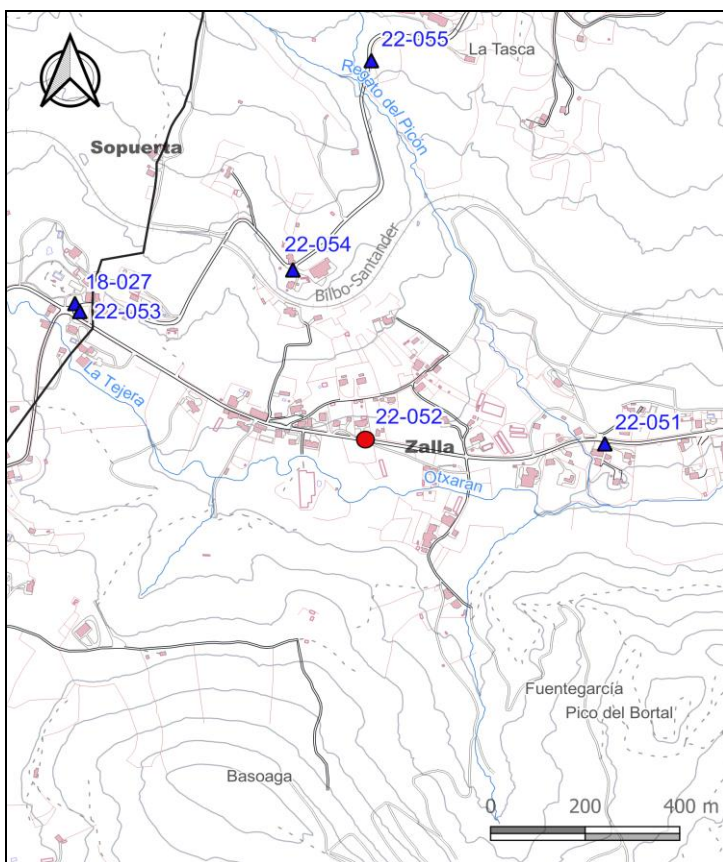

KROKISA/CROQUIS:

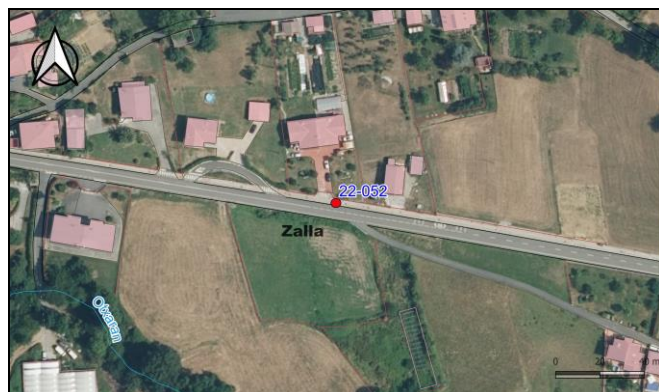

ARGAZKIAK/FOTOGRAFÍAS:



H: Altuera/Altitud. **Elip.:** Elipsoidal. **Norm.:** Normal. **Ort.:** Ortometrikoa/Ortométrica Alicante

Esk. F./F. Esc: Eskala Faktorea/Factor de escala **KONB./CONV.:** Meridianoen Konbergentzia/Convergencia de Meridianos
Doitasuna/Precisión: **S** (mm) **C** (cm) **D** (dm) **M** (m).

Seinale honen egoerari buruz dagozkion ohar guztiak hona bideratu behar dira: cartografia@bizkaia.eus
Todo aviso referente al estado de esta señal debe remitirse a: cartografia@bizkaia.eus

2023ko Abendua
Diciembre de 2023