

BIZKAIKO AZPIEGITURA GEODESIKOA
INFRAESTRUCTURA GEODESICA DE BIZKAIA

SORTUTAKO AIPAMENA / RESEÑA GENERADA: 2023/12		ORDEZTUTAKO AIPAMENA / SUSTITUYE RESEÑA: 2022/12
ILTZEA/CLAVO	KOKAPENA / UBICACIÓN: El Carral auzoa	INSTALAKETA / INSTALADO: 2022/03 BERRIKUSKETA / REVISADO: 2022/05
22-059	El Carral auzoko saneamendu-putzu baten hormigoian kokatutako iltze bertikala, BI-2701 errepideko 30+550 p.k. parean, biribilgunearen ondoan. Kutxetaren erdigunetik 0.4 metrora dago. Clavo vertical situado en hormigón de un pozo de saneamiento existente en el barrio El Carral, junto a la rotonda de la carretera BI-2701, a la altura del p.k. 30+550. Se encuentra a 0.46 m. del centro de la arqueta.	
SEINALE MOTA / TIPO DE SEÑAL: GNSS/NAP	JABEA / PROPIETARIO: BFA / DFB	UDALERRIA / MUNICIPIO: Sopuerta

Koordenatuak / Coordenadas

ETRS89* (1989.0) *Z. Altamimi et al, ITRFxx->ETRS89 .http://lareg.ensg.ign.fr		
Kartesiarrak/Cartesianas X (m.) = 4646079.1298 Y (m.) = -256107.9607 Z (m.) = 4347832.3230	Geodesikoak/Geodésicas $\varphi = 43^{\circ} 14' 57.73662''$ N $\lambda = 3^{\circ} 9' 18.53460''$ W H Elip. (m.) = 161.072 [C-D] KONB./CONV. = 0° 6' 22.694''	UTM 30N X (m.) = 487405.362 [C-D] Y (m.) = 4788519.342 [C-D] H Ort. (m.) = 110.7769 + 0.001 m. [S] Esk. F./F. Esc.= 0.99960195
Grabitatea/Gravedad (mGal): -		
ILTZEAREN MARKO GEODESIKOK / MARCOS GEODESICOS DEL CLAVO: Planimetria: ETRS89: RTK G+G, RGNSS BFA Data/Fecha: 2022/05 Birdoitzea/Reajuste: - Altimetria: IGNe: 2009/11+ Datum NAP BFA2023 Data/Fecha: 2022/07 Birdoitzea/Reajuste: 2023/07 Grabitatea/Gravedad: - Data/Fecha: - Birdoitzea/Reajuste: -		

PLANO OROKORRA/PLANO GENERAL:

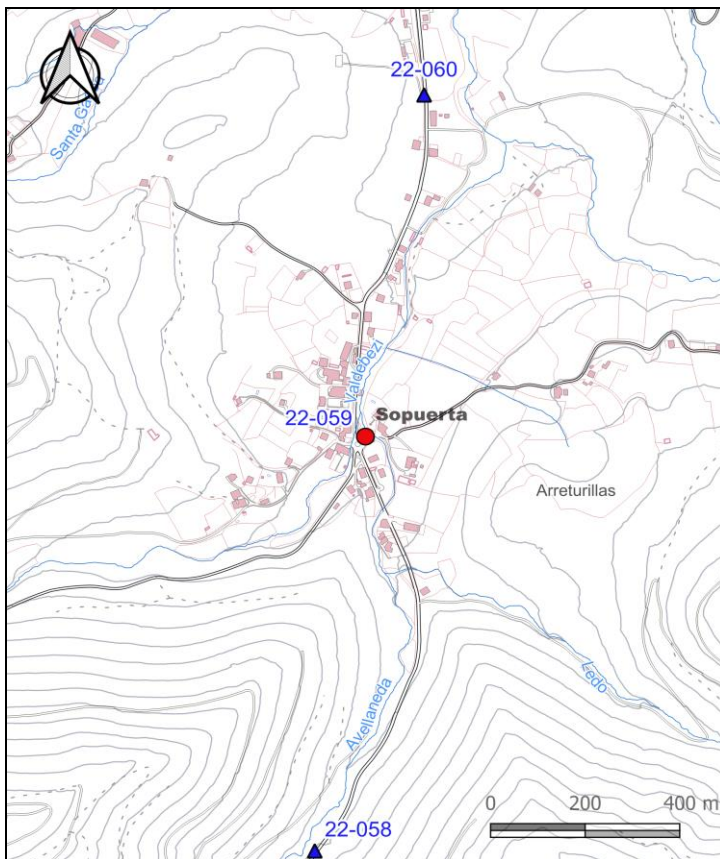

KROKISA/CROQUIS:



ARGAZKIAK/FOTOGRAFÍAS:



H: Altuera/Altitud. **Elip.:** Elipsoidal. **Norm.:** Normal. **Ort.:** Ortometrikoa/Ortométrica Alicante
Esk. F./F. Esc: Eskala Faktorea/Factor de escala **KONB./CONV.:** Meridianoen Konbergentzia/Convergencia de Meridianos
Doitasuna/Precisión: **S** (mm) **C** (cm) **D** (dm) **M** (m).

Seinale honen egoerari buruz dagozkion ohar guztiak hona bideratu behar dira: cartografia@bizkaia.eus
Todo aviso referente al estado de esta señal debe remitirse a: cartografia@bizkaia.eus

2023ko Abendua
Diciembre de 2023