

BIZKAIKO AZPIEGITURA GEODESIKOA
INFRAESTRUCTURA GEODESICA DE BIZKAIA

SORTUTAKO AIPAMENA / RESEÑA GENERADA: 2023/12		ORDEZTUTAKO AIPAMENA / SUSTITUYE RESEÑA: 2022/12
ILTZEA/CLAVO	KOKAPENA / UBICACIÓN: Bentorro auzoa	INSTALAKETA / INSTALADO: 2022/03 BERRIKUSKETA / REVISADO: 2022/05
22-066	BI-2701 eta BI-3632 errepideen bidegurutzean dagoen espaloiaen hormigoizko zintarran dagoen iltze bertikala, Galdamesko Bentorro bidegurutzean. San Pedrorantz doan seinalearen zutoinetik 1.42 metrora dago. Clavo vertical situado en bordillo de hormigón de una acera, junto a la carretera BI-2701 y en el cruce con la carretera BI-3632, en el cruce del Bentorro de Galdames. Se encuentra a 1.42 m. del poste de la señal que indica hacia San Pedro.	
SEINALE MOTA / TIPO DE SEÑAL: GNSS/NAP	JABEA / PROPIETARIO: BFA / DFB	UDALERRIA / MUNICIPIO: Galdames

Koordenatuak / Coordenadas

ETRS89* (1989.0) *Z. Altamimi et al, ITRFxx->ETRS89 .http://lareg.ensg.ign.fr		
Kartesiarrak/Cartesianas X (m.) = 4643731.5879 Y (m.) = -254714.4502 Z (m.) = 4350317.2916	Geodesikoak/Geodésicas $\varphi = 43^{\circ} 16' 50.12665''$ N $\lambda = 3^{\circ} 8' 22.55493''$ W H Elip. (m.) = 101.608 [C-D] KONB./CONV. = $0^{\circ} 5' 44.538''$	UTM 30N X (m.) = 488673.461 [C-D] Y (m.) = 4791984.147 [C-D] H Ort. (m.) = 51.5198 + 0.001 m. [S] Esk. F./F. Esc.= 0.99960158

Grabitatea/Gravedad (mGal): -

ILTZEAREN MARKO GEODESIKOK / MARCOS GEODESICOS DEL CLAVO:

Planimetria: ETRS89: RTK G+G, RGNSS BFA **Data/Fecha:** 2022/05 **Birdoitzea/Reajuste:** -

Altimetria: IGNe: 2009/11+ Datum NAP BFA2023 **Data/Fecha:** 2022/07 **Birdoitzea/Reajuste:** 2023/07

Grabitatea/Gravedad: - **Data/Fecha:** - **Birdoitzea/Reajuste:** -

PLANO OROKORRA/PLANO GENERAL:

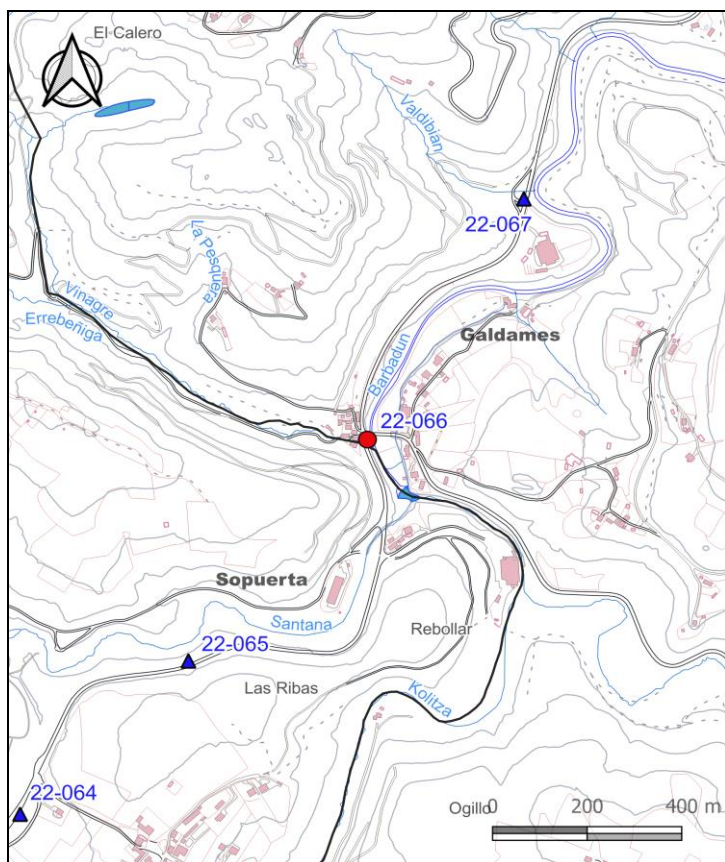

KROKISA/CROQUIS:

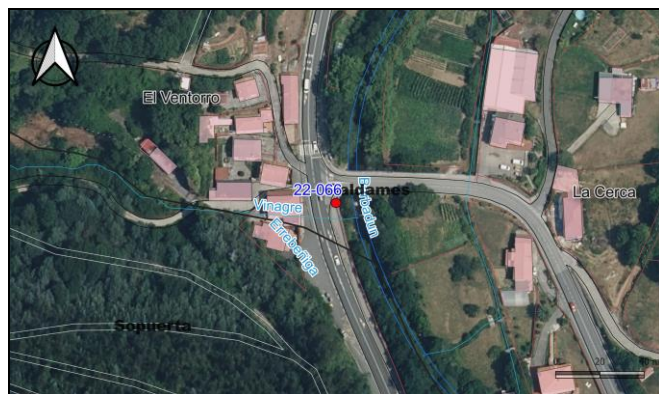

ARGAZKIAK/FOTOGRAFÍAS:



H: Altuera/Altitud. **Elip.:** Elipsoidal. **Norm.:** Normal. **Ort.:** Ortometrikoa/Ortométrica Alicante

Esk. F./F. Esc: Eskala Faktorea/Factor de escala **KONB./CONV.:** Meridianoen Konbortentzia/Convergencia de Meridianos
Doitasuna/Precisión: **S** (mm) **C** (cm) **D** (dm) **M** (m).

Seinale honen egoerari buruz dagozkion ohar guztiak hona bideratu behar dira: cartografia@bizkaia.eus
Todo aviso referente al estado de esta señal debe remitirse a: cartografia@bizkaia.eus

2023ko Abendua
Diciembre de 2023