

BIZKAIKO AZPIEGITURA GEODESIKOA
INFRAESTRUCTURA GEODESICA DE BIZKAIA

SORTUTAKO AIPAMENA / RESEÑA GENERADA: 2023/12		ORDEZTUTAKO AIPAMENA / SUSTITUYE RESEÑA: 2022/12
ILTZEA/CLAVO	KOKAPENA / UBICACIÓN: Nesilla auzoa	INSTALAKETA / INSTALADO: 2022/03 BERRIKUSKETA / REVISADO: 2022/05
22-070	Muskizko Nesilla auzoko 12. eraikinetik gertu dauden hormigoizko eskaileretan kokatutako iltze bertikala, BI-2701 errepideko 22+300 p.k. parean. Eskailerako barandako zutoinetik 0.65 metrora dago. Clavo vertical situado en las escaleras de hormigón cercanas al edificio nº12 del barrio Nesilla de Muskiz, junto a la carretera BI-2701 y a la altura del p.k. 22+300. Se encuentra a 0.65 m. del poste de la barandilla de la escalera.	
SEINALE MOTA / TIPO DE SEÑAL: GNSS/NAP	JABEA / PROPIETARIO: BFA / DFB	UDALERRIA / MUNICIPIO: Muskiz

Koordenatuak / Coordenadas

ETRS89* (1989.0) *Z. Altamimi et al, ITRFxx->ETRS89 .http://lareg.ensg.ign.fr		
Kartesiarrak/Cartesianas X (m.) = 4641806.8782 Y (m.) = -253132.8243 Z (m.) = 4352394.1823	Geodesikoak/Geodésicas $\varphi = 43^{\circ} 18' 23.73219''$ N $\lambda = 3^{\circ} 7' 17.16018''$ W H Elip. (m.) = 64.133 [C-D] KONB./CONV. = 0° 4' 59.849''	UTM 30N X (m.) = 490151.519 [C-D] Y (m.) = 4794869.421 [C-D] H Ort. (m.) = 14.2298 + 0.001 m. [S] Esk. F./F. Esc.= 0.99960119
Grabitatea/Gravedad (mGal): -		
ILTZEAREN MARKO GEODESIKOA / MARCOS GEODESICOS DEL CLAVO: Planimetria: ETRS89: RTK G+G, RGNSS BFA Data/Fecha: 2022/05 Birdoitzea/Reajuste: - Altimetria: IGNe: 2009/11+ Datum NAP BFA2023 Data/Fecha: 2022/07 Birdoitzea/Reajuste: 2023/07 Grabitatea/Gravedad: - Data/Fecha: - Birdoitzea/Reajuste: -		

PLANO OROKORRA/PLANO GENERAL:

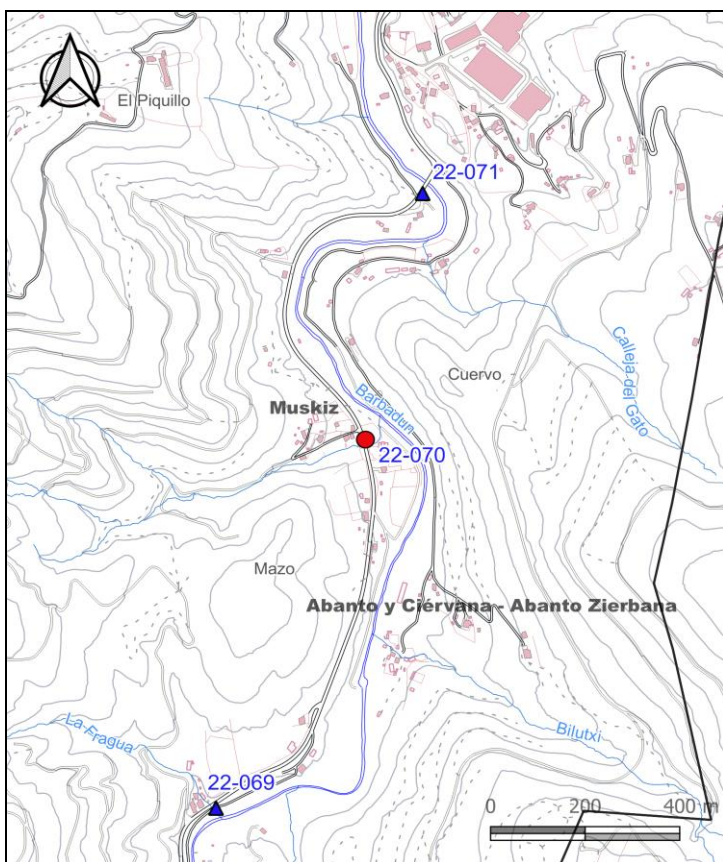

KROKISA/CROQUIS:

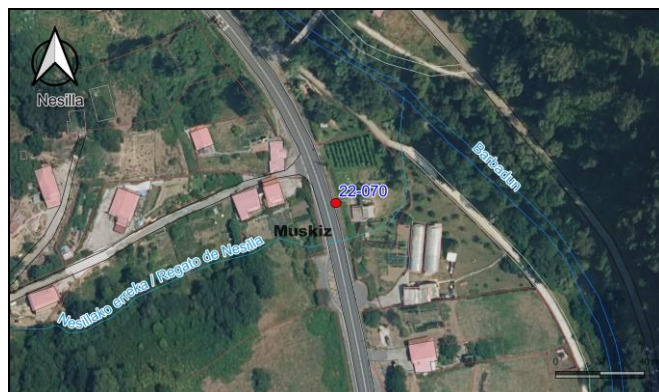

ARGAZKIAK/FOTOGRAFÍAS:



H: Altuera/Altitud. Elip.: Elipsoidal. Norm.: Normal. Ort.: Ortometrikoa/Ortométrica Alicante
Esk. F./F. Esc: Eskala Faktorea/Factor de escala KONB./CONV.: Meridianoen Konbortentzia/Convergencia de Meridianos
Doitasuna/Precisión: S (mm) C (cm) D (dm) M (m).

Seinale honen egoerari buruz dagozkion ohar guztiak hona bideratu behar dira: cartografia@bizkaia.eus
Todo aviso referente al estado de esta señal debe remitirse a: cartografia@bizkaia.eus

2023ko Abendua
Diciembre de 2023