

**BIZKAIKO AZPIEGITURA GEODESIKOA**  
**INFRAESTRUCTURA GEODESICA DE BIZKAIA**

SORTUTAKO AIPAMENA / RESEÑA GENERADA: 2023/12		ORDEZTUTAKO AIPAMENA / SUSTITUYE RESEÑA: 2022/12
ILTZEA/CLAVO	KOKAPENA / UBICACIÓN: El Callejo auzoa	INSTALAKETA / INSTALADO: 2022/05 BERRIKUSKETA / REVISADO: 2022/05
<b>22-095</b>	BI-630 errepideko 55+400 p.k. pareko hormigoizko zintarriaren gainean dagoen iltze bertikala. Partzelaren hormaren ertzetik 1.40 metrora dago. Clavo vertical situado sobre bordillo de hormigón, junto a la carretera BI-630 y a la altura del p.k. 55+400. Se encuentra a 1.40 m. de la esquina del muro de la parcela.	
SEINALE MOTA / TIPO DE SEÑAL: <b>GNSS/NAP</b>	JABEA / PROPIETARIO: <b>BFA / DFB</b>	UDALERRIA / MUNICIPIO: <b>Karrantza Harana/Valle de Carranza</b>

**Koordenatuak / Coordenadas**

ETRS89* (1989.0) *Z. Altamimi et al, ITRFxx->ETRS89 .http://lareg.ensg.ign.fr		
Kartesiarrak/Cartesianas X (m.) = 4646440.4153 Y (m.) = -271727.7779 Z (m.) = 4346562.6454	Geodesikoak/Geodésicas $\varphi = 43^{\circ} 14' 0.09540''$ N $\lambda = 3^{\circ} 20' 48.81769''$ W H Elip. (m.) = 199.304 [C-D]  KONB./CONV. = $0^{\circ} 14' 15.410''$	UTM 30N X (m.) = 471832.485 [C-D] Y (m.) = 4786787.946 [C-D] H Ort. (m.) = 148.4982 + 0.002 m. [S]  Esk. F./F. Esc.= 0.99960976
Grabitatea/Gravedad (mGal): -		
<b>ILTZEAREN MARKO GEODESIKOK / MARCOS GEODESICOS DEL CLAVO:</b> <b>Planimetria:</b> ETRS89: RTK G+G, RGNSS BFA <b>Data/Fecha:</b> 2022/05 <b>Biridoitzea/Reajuste:</b> - <b>Altimetria:</b> IGNe: 2009/11+ Datum NAP BFA2023 <b>Data/Fecha:</b> 2022/07 <b>Biridoitzea/Reajuste:</b> 2023/07 <b>Grabitatea/Gravedad:</b> - <b>Data/Fecha:</b> - <b>Biridoitzea/Reajuste:</b> -		

**PLANO OROKORRA/PLANO GENERAL:**

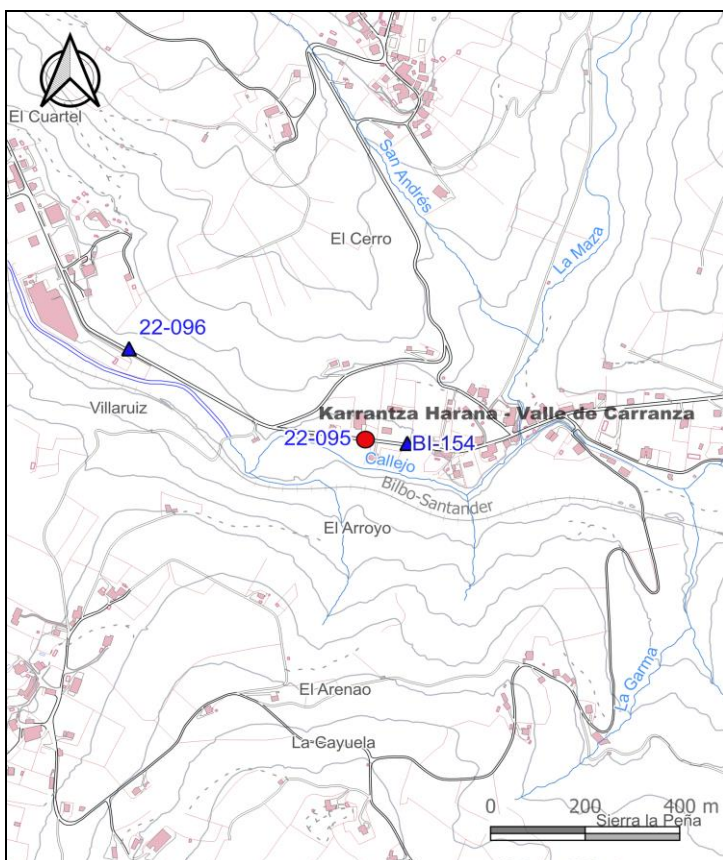

**KROKISA/CROQUIS:**



**ARGAZKIAK/FOTOGRAFÍAS:**



H: Altuera/Altitud. **Elip.:** Elipsoidal. **Norm.:** Normal. **Ort.:** Ortometrikoa/Ortométrica Alicante  
**Esk. F./F. Esc:** Eskala Faktorea/Factor de escala **KONB./CONV.:** Meridianoen Konbergentzia/Convergencia de Meridianos  
Doitasuna/Precisión: **S** (mm) **C** (cm) **D** (dm) **M** (m).

Seinale honen egoerari buruz dagozkion ohar guztiak hona bideratu behar dira: [cartografia@bizkaia.eus](mailto:cartografia@bizkaia.eus)  
Todo aviso referente al estado de esta señal debe remitirse a: [cartografia@bizkaia.eus](mailto:cartografia@bizkaia.eus)

**2023ko Abendua**  
**Diciembre de 2023**