

BIZKAIKO AZPIEGITURA GEODESIKOA
INFRAESTRUCTURA GEODESICA DE BIZKAIA

SORTUTAKO AIPAMENA / RESEÑA GENERADA: 2023/12		ORDEZTUTAKO AIPAMENA / SUSTITUYE RESEÑA: 2022/12
ILTZEA/CLAVO	KOKAPENA / UBICACIÓN: Concha auzoa	INSTALAKETA / INSTALADO: 2022/05 BERRIKUSKETA / REVISADO: 2022/05
22-098	BI-3622 errepideko 53+500 p.k. pareko hormigoizko espaloiairen gainean dagoen iltze bertikala. Semaforo-zutoinetik 11 metrora dago. Clavo vertical situado sobre acera de hormigón, junto a la carretera BI-3622 y a la altura del p.k. 53+500. Se encuentra a 11 m. del poste de semáforo.	
SEINALE MOTA / TIPO DE SEÑAL: GNSS/NAP	JABEA / PROPIETARIO: BFA / DFB	UDALERRIA / MUNICIPIO: Karrantza Harana/Valle de Carranza

Koordenatuak / Coordenadas

ETRS89* (1989.0) *Z. Altamimi et al, ITRFxx->ETRS89 .http://lareg.ensg.ign.fr		
Kartesiarrak/Cartesianas X (m.) = 4646610.3477 Y (m.) = -272710.6961 Z (m.) = 4346323.5479	Geodesikoak/Geodésicas $\varphi = 43^{\circ} 13' 49.40969''$ N $\lambda = 3^{\circ} 21' 31.86093''$ W H Elip. (m.) = 201.016 [C-D] KONB./CONV. = $0^{\circ} 14' 44.845''$	UTM 30N X (m.) = 470860.215 [C-D] Y (m.) = 4786462.409 [C-D] H Ort. (m.) = 150.171 + 0.001 m. [S] Esk. F./F. Esc. = 0.99961045
Grabitatea/Gravedad (mGal): -		

ILTZEAREN MARKO GEODESIKOK / MARCOS GEODESICOS DEL CLAVO:

Planimetria: ETRS89: RTK G+G, RGNSS BFA **Data/Fecha:** 2022/05 **Biridoitza/Reajuste:** -
Altimetria: IGNe: 2009/11+ Datum NAP BFA2023 **Data/Fecha:** 2022/07 **Biridoitza/Reajuste:** 2023/07
Grabitatea/Gravedad: - **Data/Fecha:** - **Biridoitza/Reajuste:** -

PLANO OROKORRA/PLANO GENERAL:

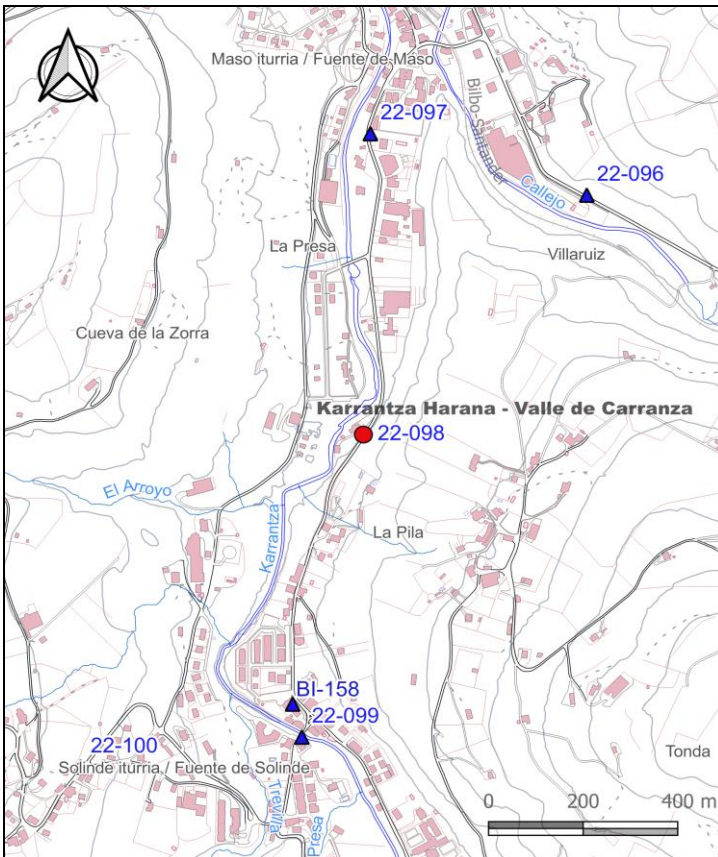

KROKISA/CROQUIS:

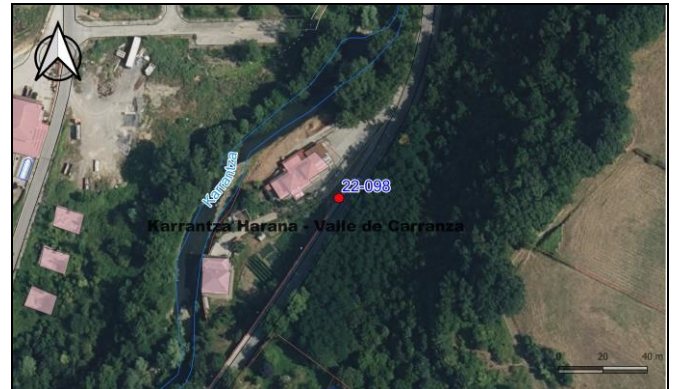

ARGAZKIAK/FOTOGRAFÍAS:



H: Altuera/Altitud. **Elip.:** Elipsoidal. **Norm.:** Normal. **Ort.:** Ortometrikoa/Ortométrica Alicante
Esk. F./F. Esc: Eskala Faktorea/Factor de escala **KONB./CONV.:** Meridianoen Konbergentzia/Convergencia de Meridianos
Doitasuna/Precisión: **S** (mm) **C** (cm) **D** (dm) **M** (m).

Seinale honen egoerari buruz dagozkion ohar guztiak hona bideratu behar dira: cartografia@bizkaia.eus
Todo aviso referente al estado de esta señal debe remitirse a: cartografia@bizkaia.eus

2023ko Abendua
Diciembre de 2023