

BIZKAIKO AZPIEGITURA GEODESIKOA
INFRAESTRUCTURA GEODESICA DE BIZKAIA

SORTUTAKO AIPAMENA / RESEÑA GENERADA: 2023/12		ORDEZTUTAKO AIPAMENA / SUSTITUYE RESEÑA: 2022/12
ILTZEA/CLAVO	KOKAPENA / UBICACIÓN: Otides auzoa	INSTALAKETA / INSTALADO: 2022/05 BERRIKUSKETA / REVISADO: 2022/05
22-104	BI-3622 errepideko 58+200 p.k. pareko horma baten hormigoizko plataformaren gainean dagoen iltze bertikala. Hurbilen dagoen bionda-zutoinetik 0.59 metrora eta putzu baten parean dago. Clavo vertical situado sobre plataforma de hormigón de un muro, junto a la carretera BI-3622 y a la altura del p.k. 58+200. Se encuentra a 0.59 m. del poste de bionda más cercano y a la par de un pozo.	
SEINALE MOTA / TIPO DE SEÑAL: GNSS/NAP	JABEA / PROPIETARIO: BFA / DFB	UDALERRIA / MUNICIPIO: Karrantza Harana/Valle de Carranza

Koordenatuak / Coordenadas

ETRS89* (1989.0) *Z. Altamimi et al, ITRFxx->ETRS89 .http://lareg.ensg.ign.fr		
Kartesiarrak/Cartesianas X (m.) = 4647186.6415 Y (m.) = -275099.7761 Z (m.) = 4345928.8991	Geodesikoak/Geodésicas $\varphi = 43^{\circ} 13' 24.20538''$ N $\lambda = 3^{\circ} 23' 16.03678''$ W H Elip. (m.) = 452.344 [C-D] KONB./CONV. = $0^{\circ} 15' 56.076''$	UTM 30N X (m.) = 468506.773 [C-D] Y (m.) = 4785695.393 [C-D] H Ort. (m.) = 401.3452 + 0.001 m. [S] Esk. F./F. Esc.= 0.99961220

Grabitatea/Gravedad (mGal): -

ILTZEAREN MARKO GEODESIKOK / MARCOS GEODESICOS DEL CLAVO:

Planimetria: ETRS89: RTK G+G, RGNSS BFA **Data/Fecha:** 2022/05 **Birdoiitzea/Reajuste:** -

Altimetria: IGNe: 2009/11+ Datum NAP BFA2023 **Data/Fecha:** 2022/07 **Birdoiitzea/Reajuste:** 2023/07

Grabitatea/Gravedad: - **Data/Fecha:** - **Birdoiitzea/Reajuste:** -

PLANO OROKORRA/PLANO GENERAL:

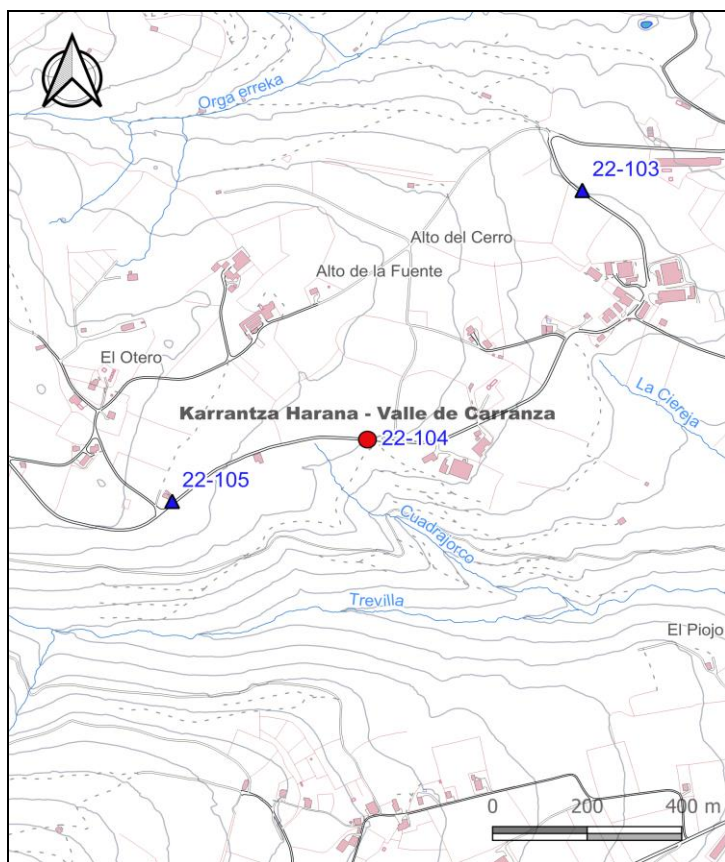

KROKISA/CROQUIS:

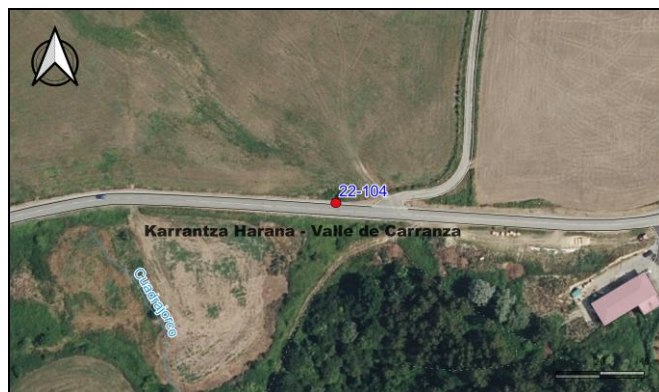

ARGAZKIAK/FOTOGRAFÍAS:



H: Altuera/Altitud. **Elip.:** Elipsoidal. **Norm.:** Normal. **Ort.:** Ortometrikoa/Ortométrica Alicante

Esk. F./F. Esc: Eskala Faktorea/Factor de escala **KONB./CONV.:** Meridianoen Konbergentzia/Convergencia de Meridianos
Doitasuna/Precisión: **S** (mm) **C** (cm) **D** (dm) **M** (m).

Seinale honen egoerari buruz dagozkion ohar guztiak hona bideratu behar dira: cartografia@bizkaia.eus

Todo aviso referente al estado de esta señal debe remitirse a: cartografia@bizkaia.eus

2023ko Abendua
Diciembre de 2023