

BIZKAIKO AZPIEGITURA GEODESIKOA
INFRAESTRUCTURA GEODESICA DE BIZKAIA

SORTUTAKO AIPAMENA / RESEÑA GENERADA: 2023/12		ORDEZTUTAKO AIPAMENA / SUSTITUYE RESEÑA: 2022/12
ILTZEA/CLAVO	KOKAPENA / UBICACIÓN: Done Ziprian auzoa	INSTALAKETA / INSTALADO: 2022/05 BERRIKUSKETA / REVISADO: 2022/05
22-105	BI-3622 errepideko 58+700 p.k. pareko eraikin zahar bateko hormigoizko eskailera gainean kokatutako iltze bertikala. Gutxi gorabehera eskailera-mailaren erdian dago. Clavo vertical situado sobre escalón de hormigón de un antiguo edificio, junto a la carretera BI-3622 y a la altura del p.k. 58+700. Se encuentra aproximadamente en el centro del escalón.	
SEINALE MOTA / TIPO DE SEÑAL: GNSS/NAP	JABEA / PROPIETARIO: BFA / DFB	UDALERRIA / MUNICIPIO: Karrantza Harana/Valle de Carranza

Koordenatuak / Coordenadas

ETRS89* (1989.0) *Z. Altamimi et al, ITRFxx->ETRS89 .http://lareg.ensg.ign.fr		
Kartesiarrak/Cartesianas X (m.) = 4647283.5543 Y (m.) = -275518.6642 Z (m.) = 4345850.2624	Geodesikoak/Geodésicas $\varphi = 43^{\circ} 13' 19.65228''$ N $\lambda = 3^{\circ} 23' 34.30994''$ W H Elip. (m.) = 487.038 [C-D] KONB./CONV. = $0^{\circ} 16' 8.568''$	UTM 30N X (m.) = 468093.888 [C-D] Y (m.) = 4785556.862 [C-D] H Ort. (m.) = 436.0078 + 0.001 m. [S] Esk. F./F. Esc.= 0.99961252

Grabitatea/Gravedad (mGal): -

ILTZEAREN MARKO GEODESIKOK / MARCOS GEODESICOS DEL CLAVO:

Planimetria: ETRS89: RTK G+G, RGNSS BFA **Data/Fecha:** 2022/05 **Biridoitza/Reajuste:** -

Altimetria: IGNe: 2009/11+ Datum NAP BFA2023 **Data/Fecha:** 2022/07 **Biridoitza/Reajuste:** 2023/07

Grabitatea/Gravedad: - **Data/Fecha:** - **Biridoitza/Reajuste:** -

PLANO OROKORRA/PLANO GENERAL:

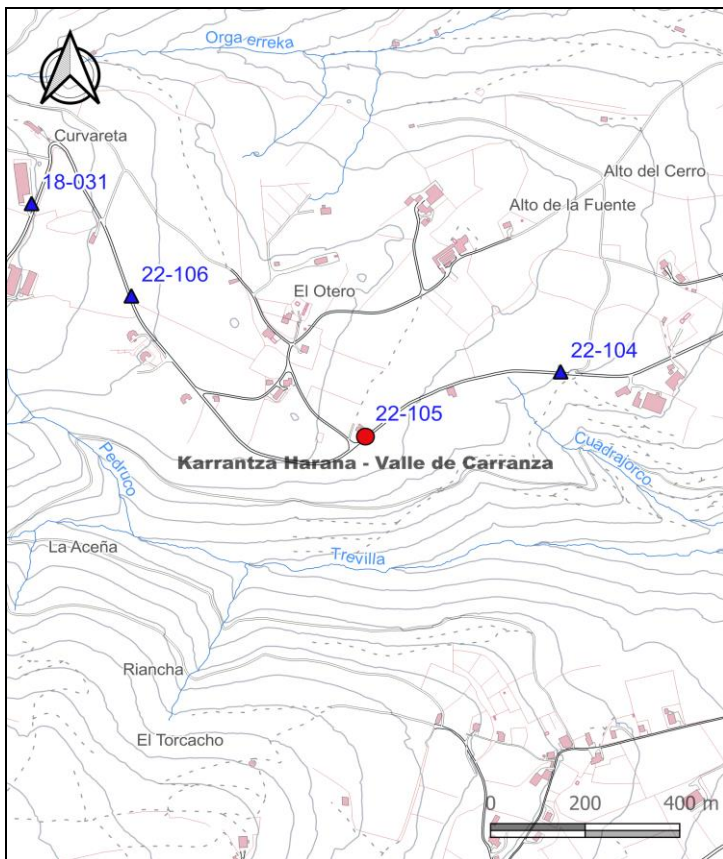

KROKISA/CROQUIS:

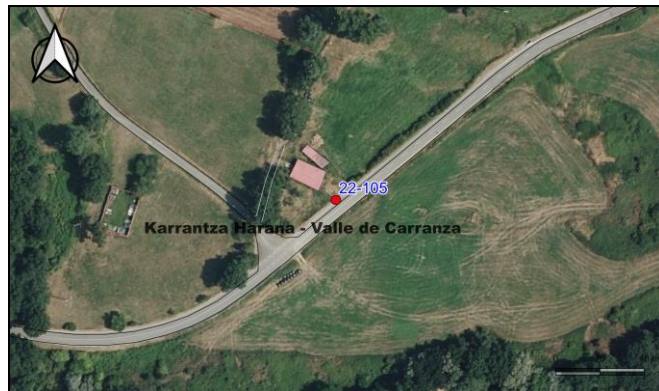

ARGAZKIAK/FOTOGRAFÍAS:



H: Altuera/Altitud. **Elip.:** Elipsoidal. **Norm.:** Normal. **Ort.:** Ortometrikoa/Ortométrica Alicante

Esk. F./F. Esc: Eskala Faktorea/Factor de escala **KONB./CONV.:** Meridianoen Konbergentzia/Convergencia de Meridianos
Doitasuna/Precisión: **S** (mm) **C** (cm) **D** (dm) **M** (m).

Seinale honen egoerari buruz dagozkion ohar guztiak hona bideratu behar dira: cartografia@bizkaia.eus

Todo aviso referente al estado de esta señal debe remitirse a: cartografia@bizkaia.eus

2023ko Abendua
Diciembre de 2023