

BIZKAIKO AZPIEGITURA GEODESIKOA
INFRAESTRUCTURA GEODESICA DE BIZKAIA

SORTUTAKO AIPAMENA / RESEÑA GENERADA: 2023/12		ORDEZTUTAKO AIPAMENA / SUSTITUYE RESEÑA: 2022/12
ILTZEA/CLAVO	KOKAPENA / UBICACIÓN: Sangrices auzoa	INSTALAKETA / INSTALADO: 2022/05 BERRIKUSKETA / REVISADO: 2022/05
22-110	Tajea baten hormigoizko plataformaren gainean dagoen iltze bertikala, BI-3622 errepideko 62+950 p.k. parean. Zintarriaren izkinatik 0.54 metrora dago, eta Karrantzako San Grices auzoko 23. eraikinetik gertu. Clavo vertical situado sobre plataforma de hormigón de una tajeta, junto a la carretera BI-3622 y a la altura del p.k. 62+950. Se encuentra a 0.54 m. de la esquina del bordillo, y cerca del edificio nº 23 del barrio de San Grices de Karrantza.	
SEINALE MOTA / TIPO DE SEÑAL: GNSS/NAP	JABEA / PROPIETARIO: BFA / DFB	UDALERRIA / MUNICIPIO: Karrantza Harana/Valle de Carranza

Koordenatuak / Coordenadas

ETRS89* (1989.0) *Z. Altamimi et al, ITRFxx->ETRS89 .http://lareg.ensg.ign.fr		
Kartesiarrak/Cartesianas X (m.) = 4647722.0229 Y (m.) = -277786.4684 Z (m.) = 4345385.3849	Geodesikoak/Geodésicas $\varphi = 43^{\circ} 12' 55.97388''$ N $\lambda = 3^{\circ} 25' 13.44960''$ W H Elip. (m.) = 585.867 [C-D] KONB./CONV. = $0^{\circ} 17' 16.337''$	UTM 30N X (m.) = 465853.675 [C-D] Y (m.) = 4784837.302 [C-D] H Ort. (m.) = 534.6996 + 0.001 m. [S] Esk. F./F. Esc. = 0.99961434
Grabitatea/Gravedad (mGal): -		
ILTZEAREN MARKO GEODESIKOK / MARCOS GEODESICOS DEL CLAVO: Planimetria: ETRS89: RTK G+G, RGNSS BFA Data/Fecha: 2022/05 Biridoitzea/Reajuste: - Altimetria: IGNe: 2009/11+ Datum NAP BFA2023 Data/Fecha: 2022/07 Biridoitzea/Reajuste: 2023/07 Grabitatea/Gravedad: - Data/Fecha: - Biridoitzea/Reajuste: -		

PLANO OROKORRA/PLANO GENERAL:

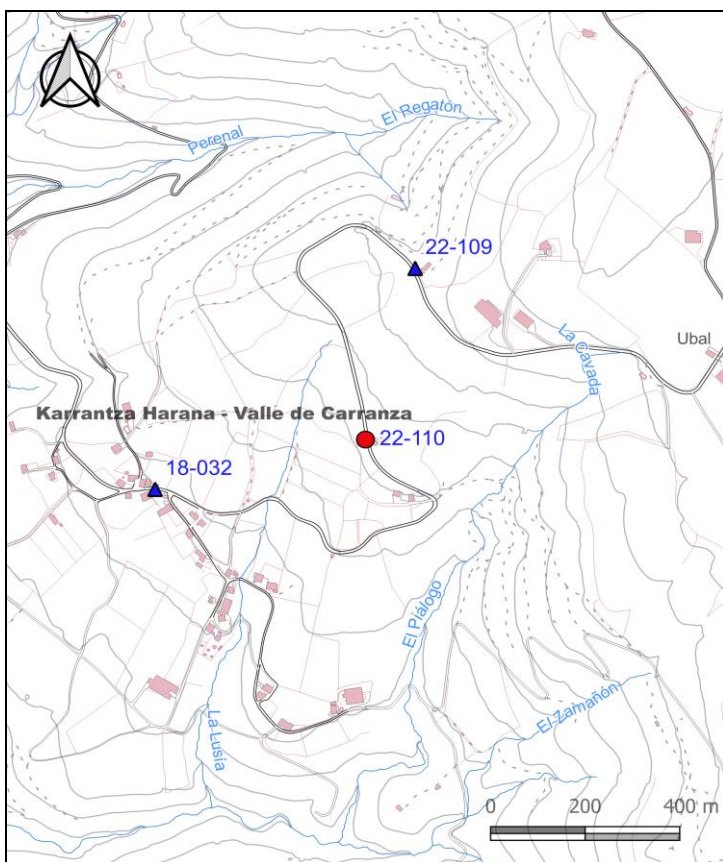

KROKISA/CROQUIS:

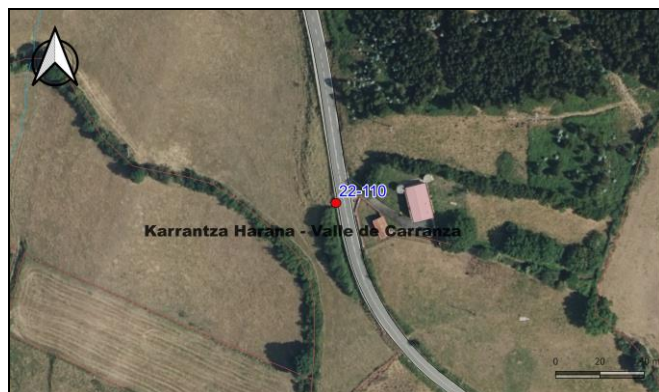

ARGAZKIAK/FOTOGRAFÍAS:



H: Altuera/Altitud. **Elip.:** Elipsoidal. **Norm.:** Normal. **Ort.:** Ortometrikoa/Ortométrica Alicante
Esk. F./F. Esc: Eskala Faktorea/Factor de escala **KONB./CONV.:** Meridianoen Konbergentzia/Convergencia de Meridianos
Doitasuna/Precisión: **S** (mm) **C** (cm) **D** (dm) **M** (m).

Seinale honen egoerari buruz dagozkion ohar guztiak hona bideratu behar dira: cartografia@bizkaia.eus
Todo aviso referente al estado de esta señal debe remitirse a: cartografia@bizkaia.eus

2023ko Abendua
Diciembre de 2023