

BIZKAIKO AZPIEGITURA GEODESIKOA
INFRAESTRUCTURA GEODESICA DE BIZKAIA

SORTUTAKO AIPAMENA / RESEÑA GENERADA: 2023/12		ORDEZTUTAKO AIPAMENA / SUSTITUYE RESEÑA: 2022/12
ILTZEA/CLAVO	KOKAPENA / UBICACIÓN: Sangrices auzoa	INSTALAKETA / INSTALADO: 2022/05 BERRIKUSKETA / REVISADO: 2022/05
22-111	BI-3622 errepideko 64+450 p.k. pareko horma baten hormigoizko plataformaren gainean dagoen iltze bertikala. Hormatxoaren izkinatik 0.65 metrora dago. Clavo vertical situado sobre plataforma de hormigón de un muro, junto a la carretera BI-3622 y a la altura del p.k. 64+450. Se encuentra a 0.65 m. de la esquina del murete.	
SEINALE MOTA / TIPO DE SEÑAL: GNSS/NAP	JABEA / PROPIETARIO: BFA / DFB	UDALERRIA / MUNICIPIO: Karrantza Harana/Valle de Carranza

Koordenatuak / Coordenadas

ETRS89* (1989.0) *Z. Altamimi et al, ITRFxx->ETRS89 .http://lareg.ensg.ign.fr		
Kartesiarrak/Cartesianas X (m.) = 4647413.7914 Y (m.) = -278549.2255 Z (m.) = 4345503.9901	Geodesikoak/Geodésicas $\varphi = 43^{\circ} 13' 4.59000''$ N $\lambda = 3^{\circ} 25' 47.99670''$ W H Elip. (m.) = 476.065 [C-D] KONB./CONV. = $0^{\circ} 17' 40.041''$	UTM 30N X (m.) = 465075.591 [C-D] Y (m.) = 4785107.052 [C-D] H Ort. (m.) = 424.923 + 0.001 m. [S] Esk. F./F. Esc.= 0.99961500
Grabitatea/Gravedad (mGal): -		
ILTZEAREN MARKO GEODESIKOK / MARCOS GEODESICOS DEL CLAVO: Planimetria: ETRS89: RTK G+G, RGNSS BFA Data/Fecha: 2022/05 Biridoitza/Reajuste: - Altimetria: IGNe: 2009/11+ Datum NAP BFA2023 Data/Fecha: 2022/07 Biridoitza/Reajuste: 2023/07 Grabitatea/Gravedad: - Data/Fecha: - Biridoitza/Reajuste: -		

PLANO OROKORRA/PLANO GENERAL:

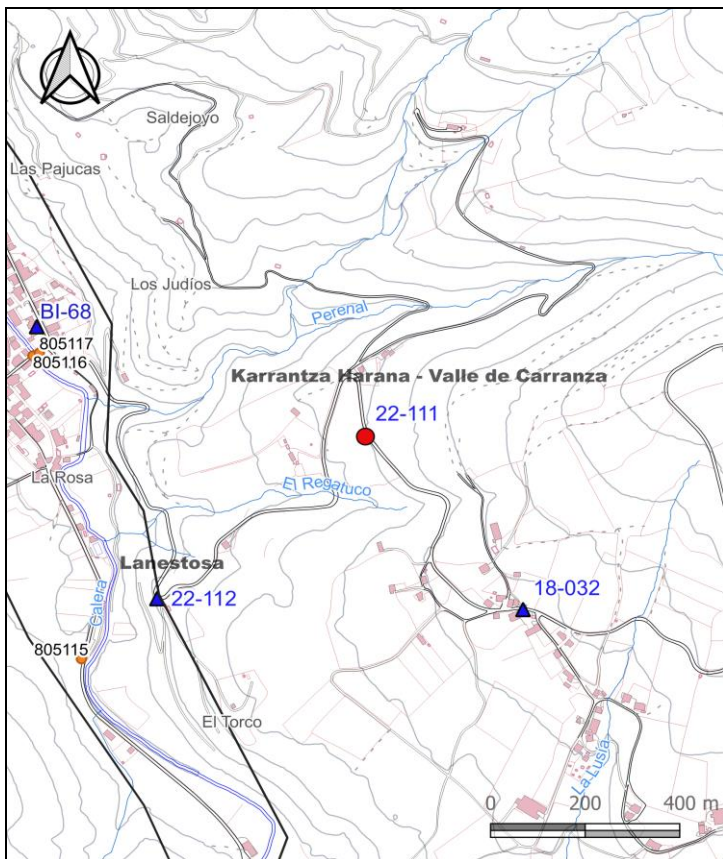

KROKISA/CROQUIS:



ARGAZKIAK/FOTOGRAFÍAS:



H: Altuera/Altitud. Elip.: Elipsoidal. Norm.: Normal. Ort.: Ortometrikoa/Ortométrica Alicante
Esk. F./F. Esc: Eskala Faktorea/Factor de escala KONB./CONV.: Meridianoen Konbergentzia/Convergencia de Meridianos
Doitasuna/Precisión: S (mm) C (cm) D (dm) M (m).

Seinale honen egoerari buruz dagozkion ohar guztiak hona bideratu behar dira: cartografia@bizkaia.eus
Todo aviso referente al estado de esta señal debe remitirse a: cartografia@bizkaia.eus

2023ko Abendua
Diciembre de 2023