

BIZKAIKO AZPIEGITURA GEODESIKOA
INFRAESTRUCTURA GEODESICA DE BIZKAIA

| | | |
|--|--|--|
| SORTUTAKO AIPAMENA / RESEÑA GENERADA: 2023/12 | | ORDEZTUTAKO AIPAMENA / SUSTITUYE RESEÑA: - |
| ILTZEA/CLAVO | KOKAPENA / UBICACIÓN: Apatamonasterio | INSTALAKETA / INSTALADO: 2023/04 BERRIKUSKETA / REVISADO: 2023/07 |
| 23-003 | BI-3336 errepideko 44+000 Kp parean eta eskuinaldean, erregistroko hormigoian kokatutako iltze bertikala. 5 zerbakidun etxera sartzeko asfaltozko bidearekin gurutzatzen den bidegurutzetik 5 metrora dago, gas-kutxetaren erdigunetik 0.85 m-ra. Clavo vertical situado sobre hormigón de registro en la margen derecha de la BI-3336, a la altura del Pk 44+000 y a unos 5 metros del cruce con camino asfaltado de acceso al nº 5. El clavo se encuentra a 0.85 m. del centro de la arqueta de gas. | |
| SEINALE MOTA / TIPO DE SEÑAL: GNSS/NAP | JABEA / PROPIETARIO: BFA / DFB | UDALERRIA / MUNICIPIO: Atxondo |

Koordenatuak / Coordenadas

| ETRS89* (1989.0) *Z. Altamimi et al, ITRFxx->ETRS89 .http://lareg.ensg.ign.fr | | |
|---|---|--|
| Kartesiarrak/Cartesianas X (m.) = 4657266.5353 Y (m.) = -210575.0532 Z (m.) = 4338429.6976 | Geodesikoak/Geodésicas $\varphi = 43^{\circ} 7' 58.39724''$ N $\lambda = 2^{\circ} 35' 19.77169''$ W H Elip. (m.) = 208.563 [C-D] KONB./CONV. = 0° 16' 52.031'' | UTM 30N X (m.) = 533441.862 [C-D] Y (m.) = 4775654.008 [C-D] H Ort. (m.) = 158.3972 + 0.001 m. [S] Esk. F./F. Esc.= 0.99961376 |

Grabitatea/Gravedad (mGal): -

ILTZEAREN MARKO GEODESIKOK / MARCOS GEODESICOS DEL CLAVO:

Planimetria: ETRS89: RTK G+G, RGNSS BFA **Data/Fecha:** 2023/07 **Biridoitzea/Reajuste:** -

Altimetria: IGNe: 2009/11+ Datum NAP BFA2023 **Data/Fecha:** 2023/04 **Biridoitzea/Reajuste:** 2023/07

Grabitatea/Gravedad: - **Data/Fecha:** - **Biridoitzea/Reajuste:** -

PLANO OROKORRA/PLANO GENERAL:

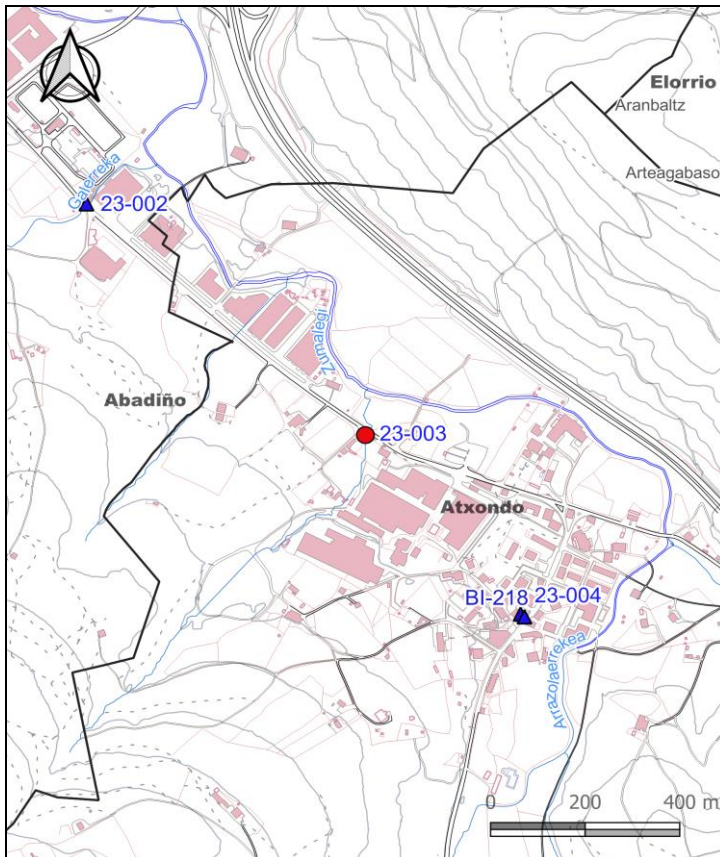

KROKISA/CROQUIS:

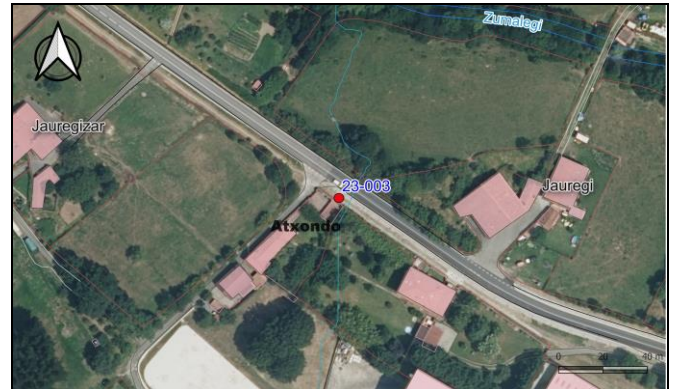

ARGAZKIAK/FOTOGRAFÍAS:



H: Altuera/Altitud. **Elip.:** Elipsoidal. **Norm.:** Normal. **Ort.:** Ortometrikoa/Ortométrica Alicante

Esk. F./F. Esc: Eskala Faktorea/Factor de escala **KONB./CONV.:** Meridianoen Konbergentzia/Convergencia de Meridianos

Doitasuna/Precisión: **S** (mm) **C** (cm) **D** (dm) **M** (m).

Seinale honen egoerari buruz dagozkion ohar guztiak hona bideratu behar dira: cartografia@bizkaia.eus

Todo aviso referente al estado de esta señal debe remitirse a: cartografia@bizkaia.eus

2023ko Abendua
Diciembre de 2023