

BIZKAIKO AZPIEGITURA GEODESIKOA
INFRAESTRUCTURA GEODESICA DE BIZKAIA

SORTUTAKO AIPAMENA / RESEÑA GENERADA: 2023/12		ORDEZTUTAKO AIPAMENA / SUSTITUYE RESEÑA: -
ILTZEA/CLAVO	KOKAPENA / UBICACIÓN: Iguria auzoa	INSTALAKETA / INSTALADO: 2023/04 BERRIKUSKETA / REVISADO: 2023/07
23-011	Estolda baten gainean dagoen iltze bertikala, N-636 errepideko 38+700 Kp parean, obretarako sarbidean dagoen hormigoizko bidearen sarreran. Iltzea trenbidearen ertzetik 0.15 metrora dago. Clavo vertical situado sobre tajea alcantarilla, a la altura del Pk 38+700 de la carretera N-636, en la entrada al camino hormigonado de acceso obras. El clavo se encuentra a 0.15 m. de la esquina del bordillo de la tajea.	
SEINALE MOTA / TIPO DE SEÑAL: GNSS/NAP	JABEA / PROPIETARIO: BFA / DFB	UDALERRIA / MUNICIPIO: Elorrio

Koordenatuak / Coordenadas

ETRS89* (1989.0) *Z. Altamimi et al, ITRFxx->ETRS89 .http://lareg.ensg.ign.fr		
Kartesiarrak/Cartesianas X (m.) = 4658959.2652 Y (m.) = -204724.8866 Z (m.) = 4337054.5334	Geodesikoak/Geodésicas $\varphi = 43^{\circ} 6' 54.18767''$ N $\lambda = 2^{\circ} 30' 57.90088''$ W H Elip. (m.) = 312.632 [C-D] KONB./CONV. = $0^{\circ} 19' 50.680''$	UTM 30N X (m.) = 539369.588 [C-D] Y (m.) = 4773704.900 [C-D] H Ort. (m.) = 262.4986 + 0.002 m. [S] Esk. F./F. Esc.= 0.99961907
Grabitatea/Gravedad (mGal): -		
ILTZEAREN MARKO GEODESIKOK / MARCOS GEODESICOS DEL CLAVO: Planimetria: ETRS89: RTK G+G, RGNSS BFA Data/Fecha: 2023/07 Birdoitzea/Reajuste: - Altimetria: IGNe: 2009/11+ Datum NAP BFA2023 Data/Fecha: 2023/04 Birdoitzea/Reajuste: 2023/07 Grabitatea/Gravedad: - Data/Fecha: - Birdoitzea/Reajuste: -		

PLANO OROKORRA/PLANO GENERAL:

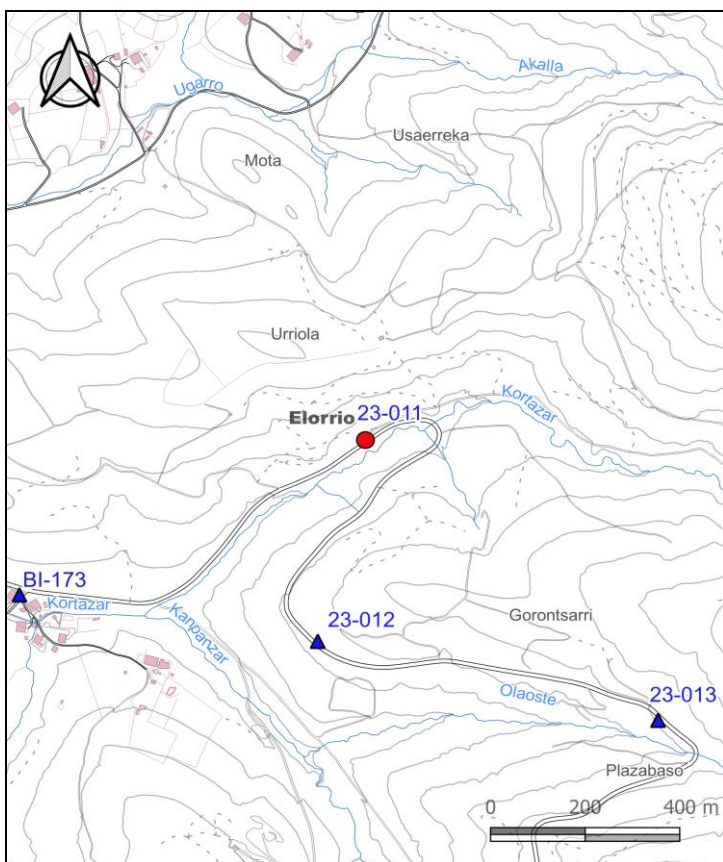

KROKISA/CROQUIS:



ARGAZKIAK/FOTOGRAFÍAS:



H: Altuera/Altitud. Elip.: Elipsoidal. Norm.: Normal. Ort.: Ortometrikoa/Ortométrica Alicante
Esk. F./F. Esc: Eskala Faktorea/Factor de escala KONB./CONV.: Meridianoen Konbergentzia/Convergencia de Meridianos
Doitasuna/Precisión: **S** (mm) **C** (cm) **D** (dm) **M** (m).

Seinale honen egoerari buruz dagozkion ohar guztiak hona bideratu behar dira: cartografia@bizkaia.eus
Todo aviso referente al estado de esta señal debe remitirse a: cartografia@bizkaia.eus

2023ko Abendua
Diciembre de 2023