

BIZKAIKO AZPIEGITURA GEODESIKOA
INFRAESTRUCTURA GEODESICA DE BIZKAIA

SORTUTAKO AIPAMENA / RESEÑA GENERADA: 2023/12		ORDEZTUTAKO AIPAMENA / SUSTITUYE RESEÑA: -
ILTZEA/CLAVO	KOKAPENA / UBICACIÓN: Kanpazar	INSTALAKETA / INSTALADO: 2023/04 BERRIKUSKETA / REVISADO: 2023/07
23-012	N-636 errepideko 37+900 Kp pareko hustubide baten estoldan kokatutako iltze bertikala, errei motelaren hasieraren aurrean. Iltzea arekako hormatxoaren izkinatik 0.36 metrora dago. Clavo vertical situado junto alcantarilla desagüe, a la derecha de la N-636 y a la altura del Pk 37+900, frente al comienzo de carril lento. El clavo se encuentra a 0.36 m. de la esquina del murete de la cuneta.	
SEINALE MOTA / TIPO DE SEÑAL: GNSS/NAP	JABEA / PROPIETARIO: BFA / DFB	UDALERRIA / MUNICIPIO: Elorrio

Koordenatuak / Coordenadas

ETRS89* (1989.0) *Z. Altamimi et al, ITRFxx->ETRS89 .http://lareg.ensg.ign.fr		
Kartesiarrak/Cartesianas X (m.) = 4659290.0222 Y (m.) = -204842.8464 Z (m.) = 4336761.7615	Geodesikoak/Geodésicas $\varphi = 43^{\circ} 6' 39.82990''$ N $\lambda = 2^{\circ} 31' 2.47066''$ W H Elip. (m.) = 357.543 [C-D] KONB./CONV. = $0^{\circ} 19' 47.468''$	UTM 30N X (m.) = 539268.866 [C-D] Y (m.) = 4773261.405 [C-D] H Ort. (m.) = 307.3647 + 0.002 m. [S] Esk. F./F. Esc.= 0.99961897

Grabitatea/Gravedad (mGal): -

ILTZEAREN MARKO GEODESIKOK / MARCOS GEODESICOS DEL CLAVO:

Planimetria: ETRS89: RTK G+G, RGNSS BFA **Data/Fecha:** 2023/07 **Biridoitza/Reajuste:** -

Altimetria: IGNe: 2009/11+ Datum NAP BFA2023 **Data/Fecha:** 2023/04 **Biridoitza/Reajuste:** 2023/07

Grabitatea/Gravedad: - **Data/Fecha:** - **Biridoitza/Reajuste:** -

PLANO OROKORRA/PLANO GENERAL:

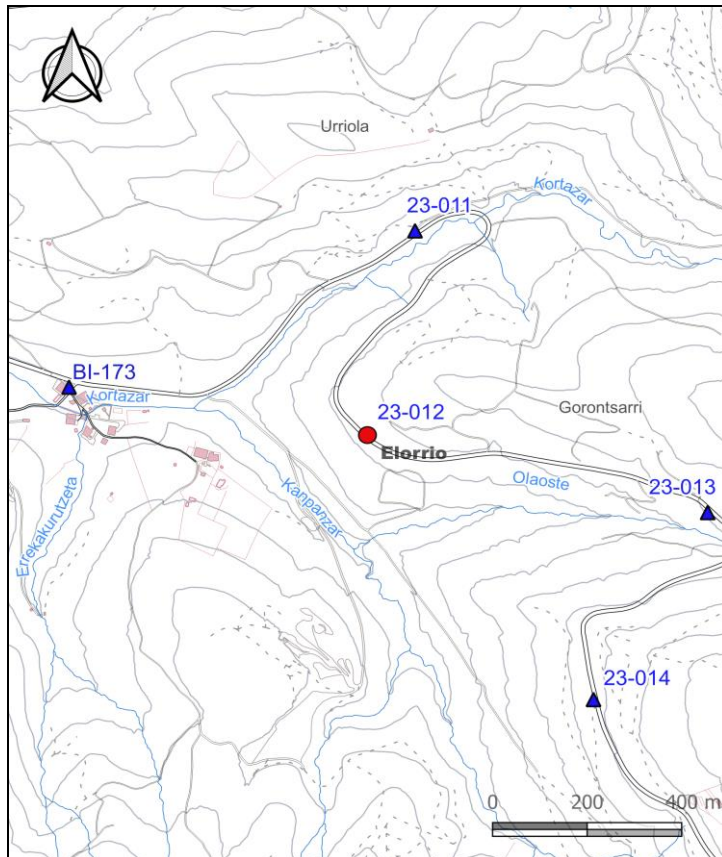

KROKISA/CROQUIS:

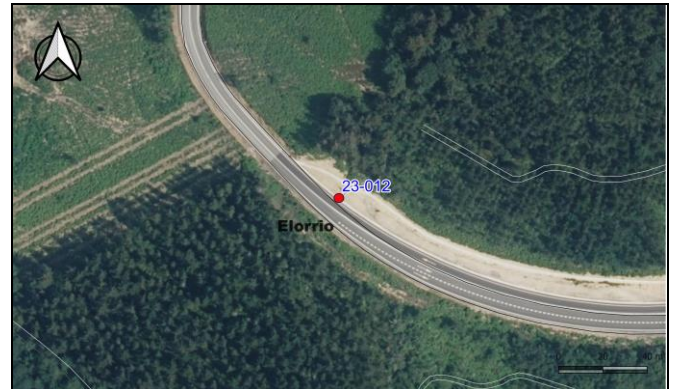

ARGAZKIAK/FOTOGRAFÍAS:

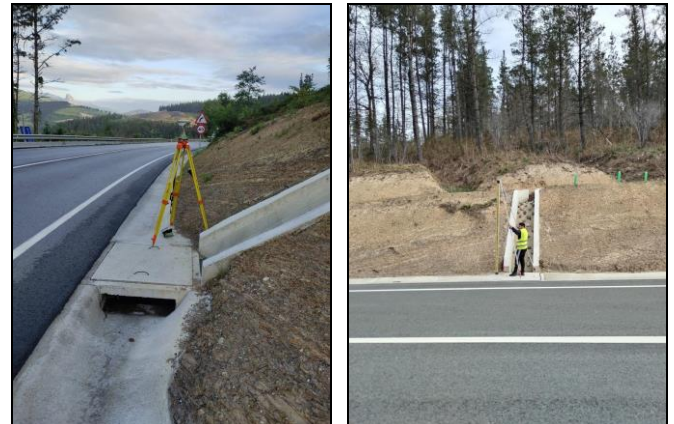

H: Altuera/Altitud. **Elip.:** Elipsoidal. **Norm.:** Normal. **Ort.:** Ortometrikoa/Ortométrica Alicante

Esk. F./F. Esc: Eskala Faktorea/Factor de escala **KONB./CONV.:** Meridianoen Konbergentzia/Convergencia de Meridianos

Doitasuna/Precisión: **S** (mm) **C** (cm) **D** (dm) **M** (m).

Seinale honen egoerari buruz dagozkion ohar guztiak hona bideratu behar dira: cartografia@bizkaia.eus

Todo aviso referente al estado de esta señal debe remitirse a: cartografia@bizkaia.eus

2023ko Abendua
Diciembre de 2023