

BIZKAIKO AZPIEGITURA GEODESIKOA
INFRAESTRUCTURA GEODESICA DE BIZKAIA

| | | |
|--|---|--|
| SORTUTAKO AIPAMENA / RESEÑA GENERADA: 2023/12 | | ORDEZTUTAKO AIPAMENA / SUSTITUYE RESEÑA: - |
| ILTZEA/CLAVO | KOKAPENA / UBICACIÓN: Kanpazar | INSTALAKETA / INSTALADO: 2023/04 BERRIKUSKETA / REVISADO: 2023/07 |
| 23-014 | N-636 errepideko 36+500 Kp pareko eskuinaldean dagoen basabide batetik 15 bat metrora dagoen iltze bertikala, petrila duen eustorma hormaren muturraren gainean. Iltzea zintarriaren izkinatik 0.14 metrora dago. Clavo vertical situado sobre extremo de muro contención con pretil, a la altura del Pk 36+500 de la N-636, en la margen derecha, a unos 15 metros de un camino forestal. El clavo se encuentra a 0.14 m. de la esquina del bordillo. | |
| SEINALE MOTA / TIPO DE SEÑAL: GNSS/NAP | JABEA / PROPIETARIO: BFA / DFB | UDALERRIA / MUNICIPIO: Elorrio |

Koordenatuak / Coordenadas

| ETRS89* (1989.0) *Z. Altamimi et al, ITRFxx->ETRS89 .http://lareg.ensg.ign.fr | | |
|---|---|--|
| Kartesiarrak/Cartesianas X (m.) = 4659772.4603 Y (m.) = -204388.5652 Z (m.) = 4336393.2163 | Geodesikoak/Geodésicas $\varphi = 43^{\circ} 6' 20.88038''$ N $\lambda = 2^{\circ} 30' 41.46355''$ W H Elip. (m.) = 443.007 [C-D] KONB./CONV. = $0^{\circ} 20' 1.707''$ | UTM 30N X (m.) = 539747.042 [C-D] Y (m.) = 4772679.611 [C-D] H Ort. (m.) = 392.8095 + 0.002 m. [S] Esk. F./F. Esc.= 0.99961943 |

Grabitatea/Gravedad (mGal): -

ILTZEAREN MARKO GEODESIKOK / MARCOS GEODESICOS DEL CLAVO:

Planimetria: ETRS89: RTK G+G, RGNSS BFA **Data/Fecha:** 2023/07 **Biridoitzea/Reajuste:** -

Altimetria: IGNe: 2009/11+ Datum NAP BFA2023 **Data/Fecha:** 2023/04 **Biridoitzea/Reajuste:** 2023/07

Grabitatea/Gravedad: - **Data/Fecha:** - **Biridoitzea/Reajuste:** -

PLANO OROKORRA/PLANO GENERAL:

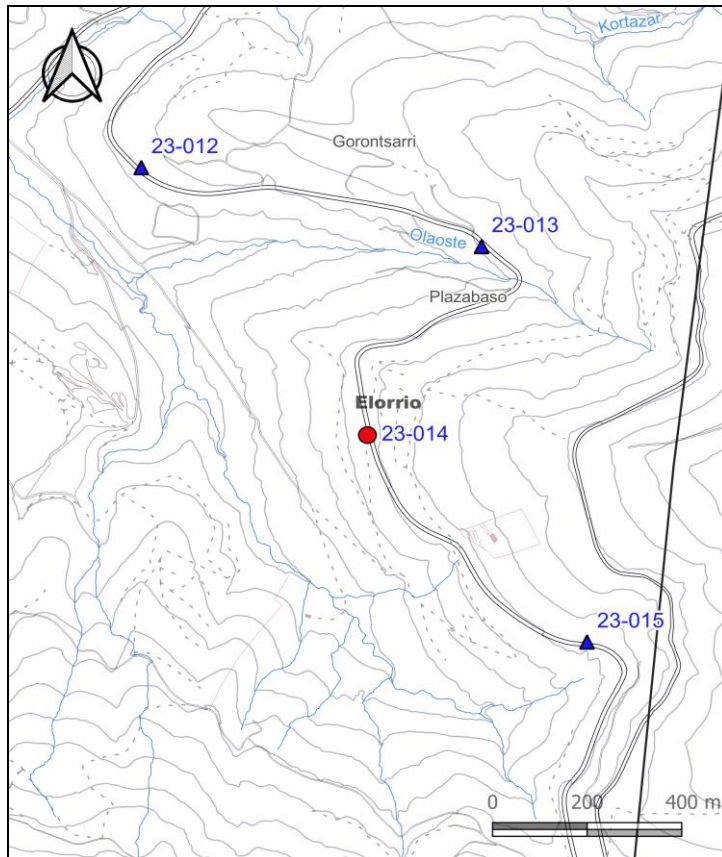

KROKISA/CROQUIS:



ARGAZKIAK/FOTOGRAFÍAS:



H: Altuera/Altitud. **Elip.:** Elipsoidal. **Norm.:** Normal. **Ort.:** Ortometrikoa/Ortométrica Alicante

Esk. F./F. Esc: Eskala Faktorea/Factor de escala **KONB./CONV.:** Meridianoen Konbergentzia/Convergencia de Meridianos

Doitasuna/Precisión: **S** (mm) **C** (cm) **D** (dm) **M** (m).

Seinale honen egoerari buruz dagozkion ohar guztiak hona bideratu behar dira: cartografia@bizkaia.eus

Todo aviso referente al estado de esta señal debe remitirse a: cartografia@bizkaia.eus

2023ko Abendua
Diciembre de 2023