

**BIZKAIKO AZPIEGITURA GEODESIKOA**  
**INFRAESTRUCTURA GEODESICA DE BIZKAIA**

|  |   |  |
|--|---|--|
| SORTUTAKO AIPAMENA / RESEÑA GENERADA: 2023/12    |   | ORDEZTUTAKO AIPAMENA / SUSTITUYE RESEÑA: -                           |
| ILTZEA/CLAVO                                     | KOKAPENA / UBICACIÓN: <b>Kanpazar</b>   | INSTALAKETA / INSTALADO: 2023/04<br>BERRIKUSKETA / REVISADO: 2023/07 |
| <b>23-015</b>                                    | N-636 errepidearen ezerraldean eta 35+800 Kp pareko hormigoiaren gainean dagoen iltze bertikala, Euskaltelen kutzeta batetik 0.5 metrora, errekaren ondoan eta 50eko abiadura-mugaren seinalearen aurrean.<br>Clavo vertical situado sobre hormigón, a 0.5 m. de una arqueta de Euskaltel, en la margen izquierda de la N-636 a la altura del Pk 35+800, junto arroyo y frente a la señal de limitación de velocidad de 50. |  |
| SEINALE MOTA / TIPO DE SEÑAL:<br><b>GNSS/NAP</b> | JABEA / PROPIETARIO:<br><b>BFA / DFB</b>  | UDALERRIA / MUNICIPIO:<br><b>Elorrio</b>                             |

**Koordenatuak / Coordenadas**

| ETRS89* (1989.0) *Z. Altamimi et al, ITRFxx->ETRS89 .http://lareg.ensg.ign.fr   |   |  |
|---|---|--|
| Kartesiarrak/Cartesianas<br>X (m.) = 4660132.7525<br>Y (m.) = -203941.9355<br>Z (m.) = 4336083.2942   | Geodesikoak/Geodésicas<br>$\varphi = 43^{\circ} 6' 6.01154''$ N<br>$\lambda = 2^{\circ} 30' 21.03476''$ W<br>H Elip. (m.) = 479.760 [C-D]<br>KONB./CONV. = $0^{\circ} 20' 15.574''$ | UTM 30N<br>X (m.) = 540211.484 [C-D]<br>Y (m.) = 4772223.652 [C-D]<br>H Ort. (m.) = 429.5762 + 0.002 m. [S]<br>Esk. F./F. Esc.= 0.99961989 |
| Grabitatea/Gravedad (mGal): -   |   |  |
| <b>ILTZEAREN MARKO GEODESIKOK / MARCOS GEODESICOS DEL CLAVO:</b><br><b>Planimetria:</b> ETRS89: RTK G+G, RGNSS BFA <b>Data/Fecha:</b> 2023/07 <b>Birdoitzea/Reajuste:</b> -<br><b>Altimetria:</b> IGNe: 2009/11+ Datum NAP BFA2023 <b>Data/Fecha:</b> 2023/04 <b>Birdoitzea/Reajuste:</b> 2023/07<br><b>Grabitatea/Gravedad:</b> - <b>Data/Fecha:</b> - <b>Birdoitzea/Reajuste:</b> - |   |  |

**PLANO OROKORRA/PLANO GENERAL:**

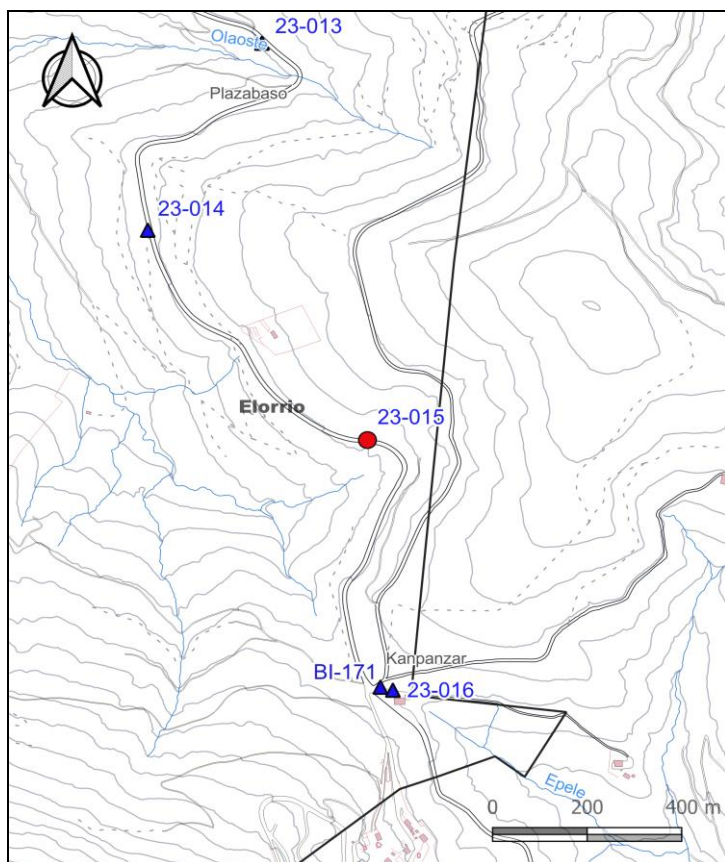

**KROKISA/CROQUIS:**



**ARGAZKIAK/FOTOGRAFÍAS:**



H: Altuera/Altitud. Elip.: Elipsoidal. Norm.: Normal. Ort.: Ortometrikoa/Ortométrica Alicante  
Esk. F./F. Esc: Eskala Faktorea/Factor de escala KONB./CONV.: Meridianoen Konbergentzia/Convergencia de Meridianos  
Doitasuna/Precisión: S (mm) C (cm) D (dm) M (m).

Seinale honen egoerari buruz dagozkion ohar guztiak hona bideratu behar dira: [cartografia@bizkaia.eus](mailto:cartografia@bizkaia.eus)  
Todo aviso referente al estado de esta señal debe remitirse a: [cartografia@bizkaia.eus](mailto:cartografia@bizkaia.eus)

**2023ko Abendua**  
**Diciembre de 2023**