

BIZKAIKO AZPIEGITURA GEODESIKOA
INFRAESTRUCTURA GEODESICA DE BIZKAIA

SORTUTAKO AIPAMENA / RESEÑA GENERADA: 2023/12		ORDEZTUTAKO AIPAMENA / SUSTITUYE RESEÑA: -
ILTZEA/CLAVO 23-017	KOKAPENA / UBICACIÓN: Ibarretxe auzoa	INSTALAKETA / INSTALADO: 2023/04 BERRIKUSKETA / REVISADO: 2023/07
	BI-3513 errepidearen eskuinaldean eta 38+800 Kp pareko farola baten euskarriaren gainean dagoen iltze bertikala, Elexabeitira desbideratzen 20 bat metrora. Clavo vertical situado sobre soporte de farola, en la margen derecha de la BI-3513 y a la altura del PK 38+800, a unos 20 metros del desvío a Elexabeiti.	
SEINALE MOTA / TIPO DE SEÑAL: GNSS/NAP	JABEA / PROPIETARIO: BFA / DFB	UDALERRIA / MUNICIPIO: Artea

Koordenatuak / Coordenadas

ETRS89* (1989.0) *Z. Altamimi et al, ITRFxx->ETRS89 .http://lareg.ensg.ign.fr		
Kartesiarrak/Cartesianas X (m.) = 4656500.8199 Y (m.) = -227056.2082 Z (m.) = 4338397.5440	Geodesikoak/Geodésicas $\varphi = 43^{\circ} 7' 57.44450''$ N $\lambda = 2^{\circ} 47' 29.74367''$ W H Elip. (m.) = 192.918 [C-D] KONB./CONV. = $0^{\circ} 8' 32.944''$	UTM 30N X (m.) = 516950.133 [C-D] Y (m.) = 4775563.654 [C-D] H Ort. (m.) = 142.5241 + 0.001 m. [S] Esk. F./F. Esc.= 0.99960353

Grabitatea/Gravedad (mGal): -

ILTZEAREN MARKO GEODESIKOK / MARCOS GEODESICOS DEL CLAVO:

Planimetria: ETRS89: RTK G+G, RGNSS BFA **Data/Fecha:** 2023/07 **Biridoitza/Reajuste:** -

Altimetria: IGNe: 2009/11+ Datum NAP BFA2023 **Data/Fecha:** 2023/04 **Biridoitza/Reajuste:** 2023/07

Grabitatea/Gravedad: - **Data/Fecha:** - **Biridoitza/Reajuste:** -

PLANO OROKORRA/PLANO GENERAL:

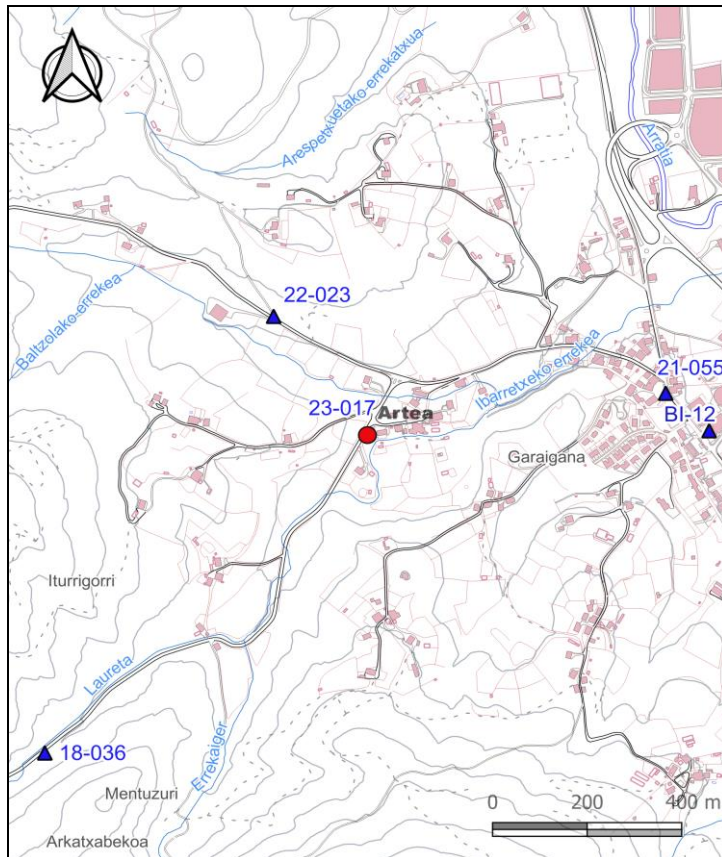

KROKISA/CROQUIS:



ARGAZKIAK/FOTOGRAFÍAS:



H: Altuera/Altitud. **Elip.:** Elipsoidal. **Norm.:** Normal. **Ort.:** Ortometrikoa/Ortométrica Alicante

Esk. F./F. Esc: Eskala Faktorea/Factor de escala **KONB./CONV.:** Meridianoen Konbergentzia/Convergencia de Meridianos

Doitasuna/Precisión: **S** (mm) **C** (cm) **D** (dm) **M** (m).

Seinale honen egoerari buruz dagozkion ohar guztiak hona bideratu behar dira: cartografia@bizkaia.eus

Todo aviso referente al estado de esta señal debe remitirse a: cartografia@bizkaia.eus

2023ko Abendua
Diciembre de 2023