

BIZKAIKO AZPIEGITURA GEODESIKOA
INFRAESTRUCTURA GEODESICA DE BIZKAIA

SORTUTAKO AIPAMENA / RESEÑA GENERADA: 2023/12		ORDEZTUTAKO AIPAMENA / SUSTITUYE RESEÑA: -
ILTZEA/CLAVO	KOKAPENA / UBICACIÓN: Laureta auzoa	INSTALAKETA / INSTALADO: 2023/04 BERRIKUSKETA / REVISADO: 2023/07
23-018	BI-3513 errepidearen eskuinaldean eta 37+040 kilometroaren pareko hormigoizko hormaren gainean dagoen iltze bertikala, bionda baten atzean, 60ko abiadura-mugatik gertu. Clavo vertical situado sobre muro de hormigón, detrás de una bionda, en la margen derecha de la carretera BI-3513 y a la altura del Pk 37+040, próximo a señal de limite de velocidad a 60.	
SEINALE MOTA / TIPO DE SEÑAL: NAP	JABEA / PROPIETARIO: BFA / DFB	UDALERRIA / MUNICIPIO: Artea

Koordenatuak / Coordenadas

ETRS89* (1989.0) *Z. Altamimi et al, ITRFxx->ETRS89 .http://lareg.ensg.ign.fr		
Kartesiarrak/Cartesianas X (m.) = - Y (m.) = - Z (m.) = -	Geodesikoak/Geodésicas $\varphi = 43^{\circ} 7' 19.14621''$ N $\lambda = 2^{\circ} 48' 22.02166''$ W H Elip. (m.) = 302.2 [M] KONB./CONV. = $0^{\circ} 7' 57.104''$	UTM 30N X (m.) = 515771.7 [M] Y (m.) = 4774379.4 [M] H Ort. (m.) = 251.6754 + 0.001 m. [S] Esk. F./F. Esc. = 0.99960306

Grabitatea/Gravedad (mGal): -

ILTZEAREN MARKO GEODESIKOK / MARCOS GEODESICOS DEL CLAVO:

Planimetria: ETRS89: Google Maps **Data/Fecha:** 2023/07 **Birdoitzea/Reajuste:** -

Altimetria: IGNe: 2009/11+ Datum NAP BFA2023 **Data/Fecha:** 2023/04 **Birdoitzea/Reajuste:** 2023/07

Grabitatea/Gravedad: - **Data/Fecha:** - **Birdoitzea/Reajuste:** -

PLANO OROKORRA/PLANO GENERAL:

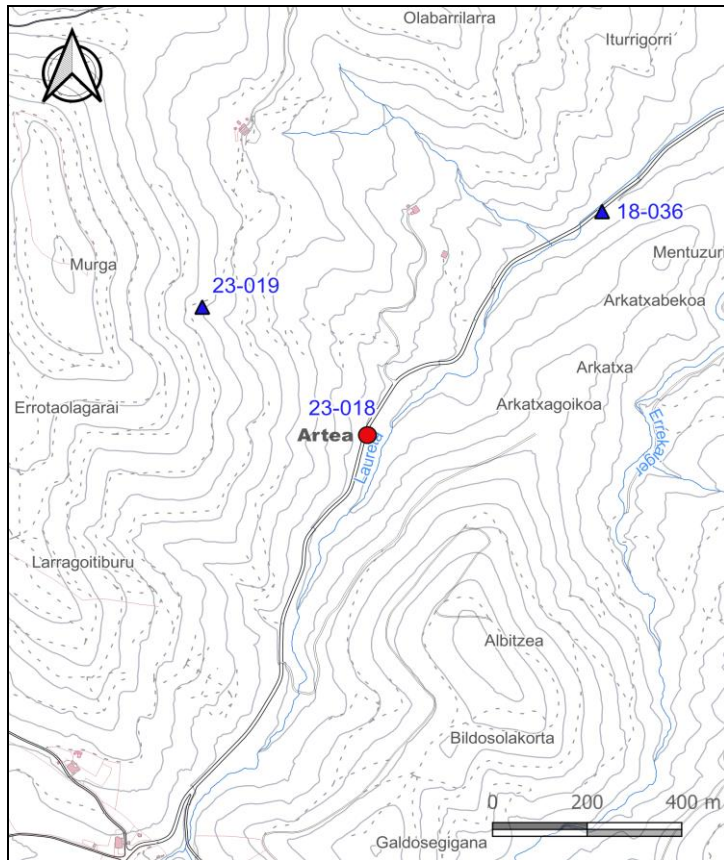

KROKISA/CROQUIS:



ARGAZKIAK/FOTOGRAFÍAS:



H: Altuera/Altitud. **Elip.:** Elipsoidal. **Norm.:** Normal. **Ort.:** Ortometrikoa/Ortométrica Alicante

Esk. F./F. Esc: Eskala Faktorea/Factor de escala **KONB./CONV.:** Meridianoen Konbergentzia/Convergencia de Meridianos

Doitasuna/Precisión: **S** (mm) **C** (cm) **D** (dm) **M** (m).

Seinale honen egoerari buruz dagozkion ohar guztiak hona bideratu behar dira: cartografia@bizkaia.eus

Todo aviso referente al estado de esta señal debe remitirse a: cartografia@bizkaia.eus

2023ko Abendua
Diciembre de 2023