

**BIZKAIKO AZPIEGITURA GEODESIKOA**  
**INFRAESTRUCTURA GEODESICA DE BIZKAIA**

SORTUTAKO AIPAMENA / RESEÑA GENERADA: <b>2023/12</b>		ORDEZTUTAKO AIPAMENA / SUSTITUYE RESEÑA: -
ILTZEA/CLAVO	KOKAPENA / UBICACIÓN: <b>Aranguren auzoa</b>	INSTALAKETA / INSTALADO: <b>2023/04</b> BERRIKUSKETA / REVISADO: <b>2023/07</b>
<b>23-029</b>	BI-3513 errepidearen eskuinaldean eta 28+380 Kp pareko eustormaren gainean dagoen iltze bertikala. Clavo vertical situado sobre muro de contención, detrás de pretil en la margen derecha de la carretera BI-3513 y a la altura del Pk 28+380.	
SEINALE MOTA / TIPO DE SEÑAL: <b>GNSS/NAP</b>	JABEA / PROPIETARIO: <b>BFA / DFB</b>	UDALERRIA / MUNICIPIO: <b>Orozko</b>

**Koordenatuak / Coordenadas**

<b>ETRS89* (1989.0)</b> *Z. Altamimi et al, ITRFxx->ETRS89 .http://lareg.ensg.ign.fr		
Kartesiarrak/Cartesianas X (m.) = 4658885.8725 Y (m.) = -233765.6875 Z (m.) = 4335607.5021	Geodesikoak/Geodésicas $\varphi = 43^{\circ} 5' 51.35052''$ N $\lambda = 2^{\circ} 52' 20.93372''$ W H Elip. (m.) = 266.929 [C-D]  KONB./CONV. = $0^{\circ} 5' 13.654''$	UTM 30N X (m.) = 510377.350 [C-D] Y (m.) = 4771660.800 [C-D] H Ort. (m.) = 216.2742 + 0.002 m. [S]  Esk. F./F. Esc.= 0.99960132

Grabitatea/Gravedad (mGal): -

**ILTZEAREN MARKO GEODESIKOAK / MARCOS GEODESICOS DEL CLAVO:**

**Planimetria:** ETRS89: RTK G+G, RGNSS BFA **Data/Fecha:** 2023/07 **Birdoiitzea/Reajuste:** -

**Altimetria:** IGNe: 2009/11+ Datum NAP BFA2023 **Data/Fecha:** 2023/04 **Birdoiitzea/Reajuste:** 2023/07

**Grabitatea/Gravedad:** - **Data/Fecha:** - **Birdoiitzea/Reajuste:** -

**PLANO OROKORRA/PLANO GENERAL:**

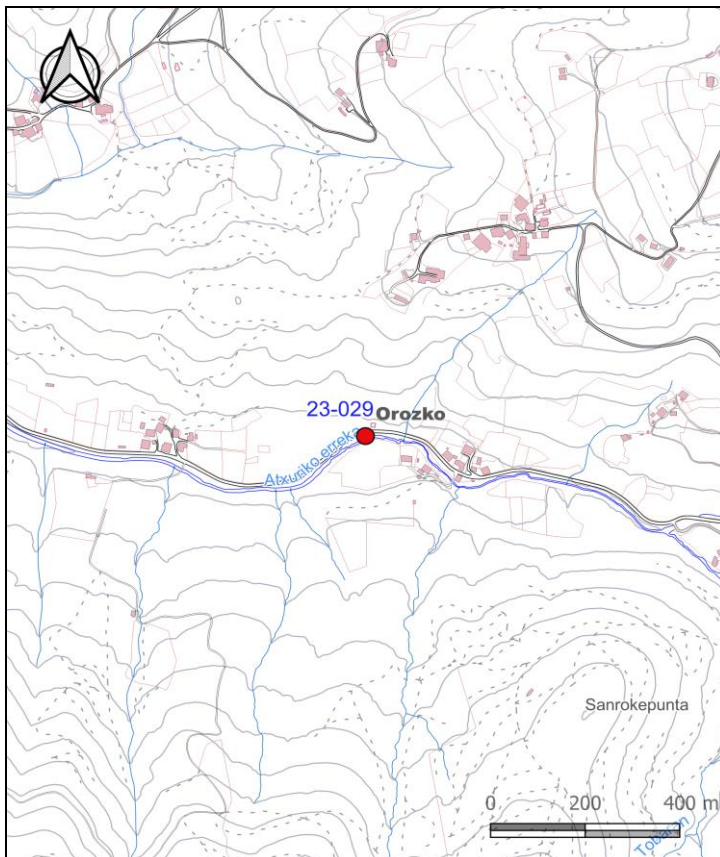

**KROKISA/CROQUIS:**



**ARGAZKIAK/FOTOGRAFÍAS:**



**H:** Altuera/Altitud. **Elip.:** Elipsoidal. **Norm.:** Normal. **Ort.:** Ortometrikoa/Ortométrica Alicante  
**Esk. F./F. Esc:** Eskala Faktorea/Factor de escala **KONB./CONV.:** Meridianoen Konbergentzia/Convergencia de Meridianos  
Doitasuna/Precisión: **S** (mm) **C** (cm) **D** (dm) **M** (m).

Seinale honen egoerari buruz dagozkion ohar guztiak hona bideratu behar dira: [cartografia@bizkaia.eus](mailto:cartografia@bizkaia.eus)  
Todo aviso referente al estado de esta señal debe remitirse a: [cartografia@bizkaia.eus](mailto:cartografia@bizkaia.eus)

**2023ko Abendua**  
**Diciembre de 2023**