

BIZKAIKO AZPIEGITURA GEODESIKOA
INFRAESTRUCTURA GEODESICA DE BIZKAIA

SORTUTAKO AIPAMENA / RESEÑA GENERADA: 2023/12		ORDEZTUTAKO AIPAMENA / SUSTITUYE RESEÑA: -
ILTZEA/CLAVO	KOKAPENA / UBICACIÓN: Unibaso auzoa	INSTALAKETA / INSTALADO: 2023/04 BERRIKUSKETA / REVISADO: 2023/07
23-030	BI-3513 errepidearen ezkerrean eta 27+440 Kp pareko zelai baterako sarreraren ertzaren gainean kokatutako iltze bertikala, ezkerreko bihurgune-seinalearen ondoan. Clavo vertical situado sobre bordillo de la entrada a un prado junto a señal de curva a izquierdas, en la margen izquierda de la carretera BI-3513 y a la altura del Pk 27+440.	
SEINALE MOTA / TIPO DE SEÑAL: GNSS/NAP	JABEA / PROPIETARIO: BFA / DFB	UDALERRIA / MUNICIPIO: Orozko

Koordenatuak / Coordenadas

ETRS89* (1989.0) *Z. Altamimi et al, ITRFxx->ETRS89 .http://lareg.ensg.ign.fr		
Kartesiarrak/Cartesianas X (m.) = 4658755.3967 Y (m.) = -234595.7195 Z (m.) = 4335677.5385	Geodesikoak/Geodésicas $\varphi = 43^{\circ} 5' 54.97012''$ N $\lambda = 2^{\circ} 52' 57.87961''$ W H Elip. (m.) = 250.057 [C-D] KONB./CONV. = $0^{\circ} 4' 48.416''$	UTM 30N X (m.) = 509542.019 [C-D] Y (m.) = 4771771.236 [C-D] H Ort. (m.) = 199.4588 + 0.002 m. [S] Esk. F./F. Esc. = 0.99960112
Grabitatea/Gravedad (mGal): -		
ILTZEAREN MARKO GEODESIKOK / MARCOS GEODESICOS DEL CLAVO: Planimetria: ETRS89: RTK G+G, RGNSS BFA Data/Fecha: 2023/07 Biridoitzea/Reajuste: - Altimetria: IGNe: 2009/11+ Datum NAP BFA2023 Data/Fecha: 2023/04 Biridoitzea/Reajuste: 2023/07 Grabitatea/Gravedad: - Data/Fecha: - Biridoitzea/Reajuste: -		

PLANO OROKORRA/PLANO GENERAL:

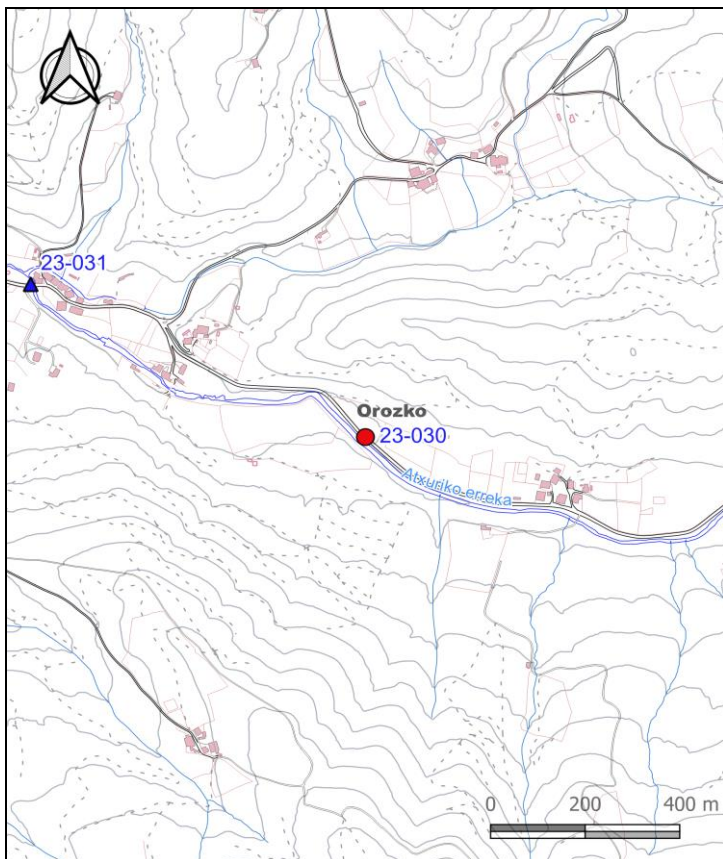

KROKISA/CROQUIS:



ARGAZKIAK/FOTOGRAFÍAS:



H: Altuera/Altitud. Elip.: Elipsoidal. Norm.: Normal. Ort.: Ortometrikoa/Ortométrica Alicante
Esk. F./F. Esc: Eskala Faktorea/Factor de escala KONB./CONV.: Meridianoen Konbergentzia/Convergencia de Meridianos
Doitasuna/Precisión: **S** (mm) **C** (cm) **D** (dm) **M** (m).

Seinale honen egoerari buruz dagozkion ohar guztiak hona bideratu behar dira: cartografia@bizkaia.eus
Todo aviso referente al estado de esta señal debe remitirse a: cartografia@bizkaia.eus

2023ko Abendua
Diciembre de 2023