

BIZKAIKO AZPIEGITURA GEODESIKOA
INFRAESTRUCTURA GEODESICA DE BIZKAIA

SORTUTAKO AIPAMENA / RESEÑA GENERADA: 2023/12		ORDEZTUTAKO AIPAMENA / SUSTITUYE RESEÑA: -
ILTZEA/CLAVO	KOKAPENA / UBICACIÓN: La Cadena auzoa	INSTALAKETA / INSTALADO: 2023/04 BERRIKUSKETA / REVISADO: 2023/07
23-039	BI-2522 errepideko eskuinaldean eta 20+680 Kp pareko hormigoizko hormatxoaren gainean kokatutako iltze bertikala, azken muturrean, "Aizetzarako" desbideratetik 80 bat metrora. Clavo vertical situado sobre murete de hormigón en su extremo final a la altura del Pk 20+680 de la carretera BI-2522 en la margen derecha, a unos 80 metros del desvío a "Aizetza".	
SEINALE MOTA / TIPO DE SEÑAL: GNSS/NAP	JABEA / PROPIETARIO: BFA / DFB	UDALERRIA / MUNICIPIO: Orozko

Koordenatuak / Coordenadas

ETRS89* (1989.0) *Z. Altamimi et al, ITRFxx->ETRS89 .http://lareg.ensg.ign.fr		
Kartesiarrak/Cartesianas X (m.) = 4655852.4040 Y (m.) = -238520.6933 Z (m.) = 4338460.9459	Geodesikoak/Geodésicas $\varphi = 43^{\circ} 8' 0.60862''$ N $\lambda = 2^{\circ} 55' 57.77693''$ W H Elip. (m.) = 181.425 [C-D] KONB./CONV. = $0^{\circ} 2' 45.608''$	UTM 30N X (m.) = 505472.335 [C-D] Y (m.) = 4775642.380 [C-D] H Ort. (m.) = 130.9297 + 0.001 m. [S] Esk. F./F. Esc.= 0.99960037
Grabitatea/Gravedad (mGal): -		
ILTZEAREN MARKO GEODESIKOK / MARCOS GEODESICOS DEL CLAVO: Planimetria: ETRS89: RTK G+G, RGNSS BFA Data/Fecha: 2023/07 Birdoitzea/Reajuste: - Altimetria: IGNe: 2009/11+ Datum NAP BFA2023 Data/Fecha: 2023/04 Birdoitzea/Reajuste: 2023/07 Grabitatea/Gravedad: - Data/Fecha: - Birdoitzea/Reajuste: -		

PLANO OROKORRA/PLANO GENERAL:

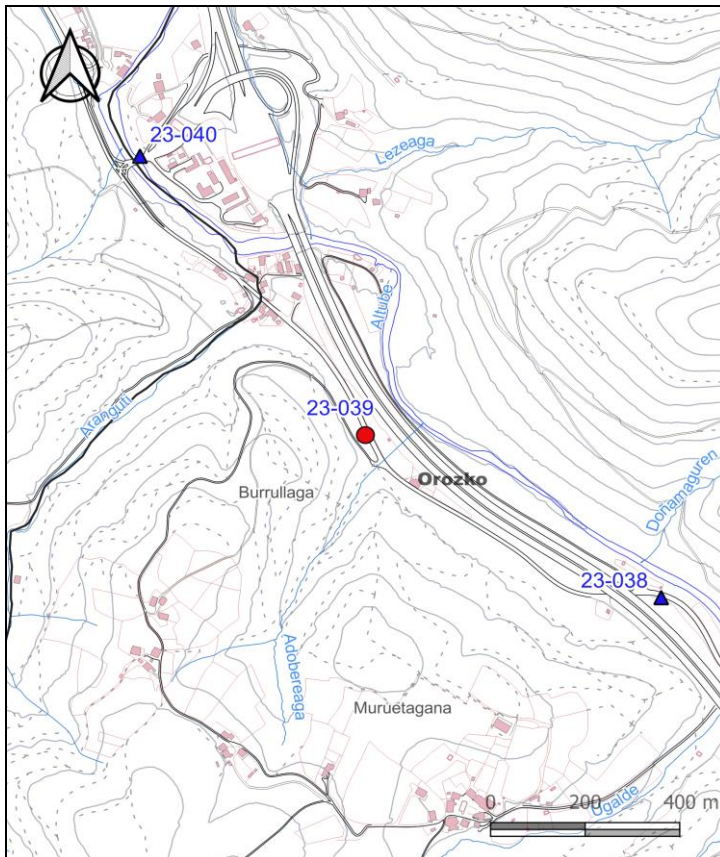

KROKISA/CROQUIS:



ARGAZKIAK/FOTOGRAFÍAS:



H: Altuera/Altitud. Elip.: Elipsoidal. Norm.: Normal. Ort.: Ortometrikoa/Ortométrica Alicante
Esk. F./F. Esc: Eskala Faktorea/Factor de escala KONB./CONV.: Meridianoen Konbergentzia/Convergencia de Meridianos
Doitasuna/Precisión: S (mm) C (cm) D (dm) M (m).

Seinale honen egoerari buruz dagozkion ohar guztiak hona bideratu behar dira: cartografia@bizkaia.eus
Todo aviso referente al estado de esta señal debe remitirse a: cartografia@bizkaia.eus

2023ko Abendua
Diciembre de 2023