

BIZKAIKO AZPIEGITURA GEODESIKOA
INFRAESTRUCTURA GEODESICA DE BIZKAIA

SORTUTAKO AIPAMENA / RESEÑA GENERADA: 2023/12		ORDEZTUTAKO AIPAMENA / SUSTITUYE RESEÑA: -
ILTZEA/CLAVO	KOKAPENA / UBICACIÓN: Astoreka auzoa	INSTALAKETA / INSTALADO: 2023/04 BERRIKUSKETA / REVISADO: 2023/07
23-046	BI-2713 errepideko 15+930 Kp pareko areka baten erdian eta saretaren ondoan kokatutako iltze bertikala, "Benigno Aspuru" etxaldearen sarreran. Iltzea hustubidearen erditik 0.32 metrora dago. Clavo vertical situado junto a la carretera BI-2713, a la altura del PK 15+930, en el centro de cuneta junto a rejilla, en la entrada a granja "Benigno Aspuru". El clavo se encuentra a 0.32 m. del centro del sumidero.	
SEINALE MOTA / TIPO DE SEÑAL: GNSS/NAP	JABEA / PROPIETARIO: BFA / DFB	UDALERRIA / MUNICIPIO: Larrabetzu

Koordenatuak / Coordenadas

ETRS89* (1989.0) *Z. Altamimi et al, ITRFxx->ETRS89 .http://lareg.ensg.ign.fr		
Kartesiarrak/Cartesianas X (m.) = 4645697.1906 Y (m.) = -225667.4472 Z (m.) = 4349971.6472	Geodesikoak/Geodésicas $\varphi = 43^{\circ} 16' 31.69048''$ N $\lambda = 2^{\circ} 46' 51.56368''$ W H Elip. (m.) = 201.649 [C-D] KONB./CONV. = 0° 9' 0.480''	UTM 30N X (m.) = 517771.200 [C-D] Y (m.) = 4791429.246 [C-D] H Ort. (m.) = 152.05 + 0.001 m. [S] Esk. F./F. Esc.= 0.99960388

Grabitatea/Gravedad (mGal): -

ILTZEAREN MARKO GEODESIKOK / MARCOS GEODESICOS DEL CLAVO:

Planimetria: ETRS89: RTK G+G, RGNSS BFA **Data/Fecha:** 2023/07 **Birdoitzea/Reajuste:** -

Altimetria: IGNe: 2009/11+ Datum NAP BFA2023 **Data/Fecha:** 2023/04 **Birdoitzea/Reajuste:** 2023/07

Grabitatea/Gravedad: - **Data/Fecha:** - **Birdoitzea/Reajuste:** -

PLANO OROKORRA/PLANO GENERAL:

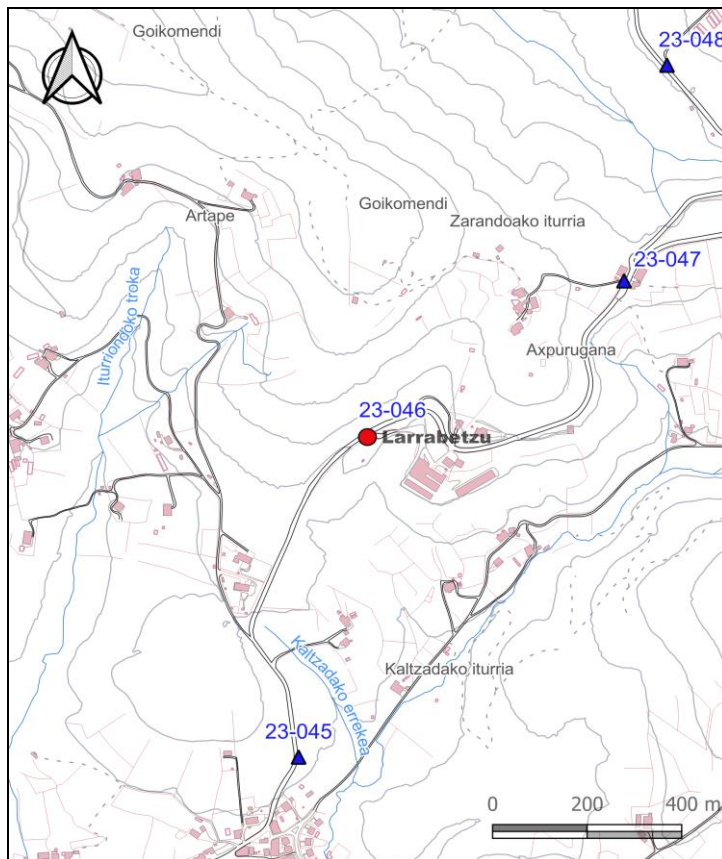

KROKISA/CROQUIS:



ARGAZKIAK/FOTOGRAFÍAS:



H: Altuera/Altitud. **Elip.:** Elipsoidal. **Norm.:** Normal. **Ort.:** Ortometrikoa/Ortométrica Alicante

Esk. F./F. Esc: Eskala Faktorea/Factor de escala **KONB./CONV.:** Meridianoen Konbergentzia/Convergencia de Meridianos
Doitasuna/Precisión: **S** (mm) **C** (cm) **D** (dm) **M** (m).

Seinale honen egoerari buruz dagozkion ohar guztiak hona bideratu behar dira: cartografia@bizkaia.eus
Todo aviso referente al estado de esta señal debe remitirse a: cartografia@bizkaia.eus

2023ko Abendua
Diciembre de 2023