

BIZKAIKO AZPIEGITURA GEODESIKOA
INFRAESTRUCTURA GEODESICA DE BIZKAIA

SORTUTAKO AIPAMENA / RESEÑA GENERADA: 2023/12		ORDEZTUTAKO AIPAMENA / SUSTITUYE RESEÑA: -
ILTZEA/CLAVO	KOKAPENA / UBICACIÓN: Astoreka auzoa	INSTALAKETA / INSTALADO: 2023/04 BERRIKUSKETA / REVISADO: 2023/07
23-048	BI-3102 errepidearen ezkerrean eta 26+500 Kp pareko bidearen sarreran kokatutako iltze bertikala. Iltzea zintzarriaren izkinatik 0.20 metrora dago. Clavo vertical situado en la margen izquierda de la carretera BI-3102 y a la altura del Pk 26+500, junto entrada camino. El clavo se encuentra a 0.20 m. de la esquina del bordillo.	
SEINALE MOTA / TIPO DE SEÑAL: GNSS/NAP	JABEA / PROPIETARIO: BFA / DFB	UDALERRIA / MUNICIPIO: Larrabetzu

Koordenatuak / Coordenadas

ETRS89* (1989.0) *Z. Altamimi et al, ITRFxx->ETRS89 .http://lareg.ensg.ign.fr		
Kartesiarrak/Cartesianas X (m.) = 4645174.6821 Y (m.) = -225005.3258 Z (m.) = 4350561.0012	Geodesikoak/Geodésicas $\varphi = 43^{\circ} 16' 57.89919''$ N $\lambda = 2^{\circ} 46' 23.35617''$ W H Elip. (m.) = 202.376 [C-D] KONB./CONV. = $0^{\circ} 9' 19.892''$	UTM 30N X (m.) = 518404.798 [C-D] Y (m.) = 4792239.436 [C-D] H Ort. (m.) = 152.8795 + 0.001 m. [S] Esk. F./F. Esc. = 0.99960417

Grabitatea/Gravedad (mGal): -

ILTZEAREN MARKO GEODESIKOK / MARCOS GEODESICOS DEL CLAVO:

Planimetria: ETRS89: POSTPROCESO RTKLIB G, RGNSS BFA **Data/Fecha:** 2023/07 **Birdoitzea/Reajuste:** -

Altimetria: IGNe: 2009/11+ Datum NAP BFA2023 **Data/Fecha:** 2023/04 **Birdoitzea/Reajuste:** 2023/07

Grabitatea/Gravedad: - **Data/Fecha:** - **Birdoitzea/Reajuste:** -

PLANO OROKORRA/PLANO GENERAL:

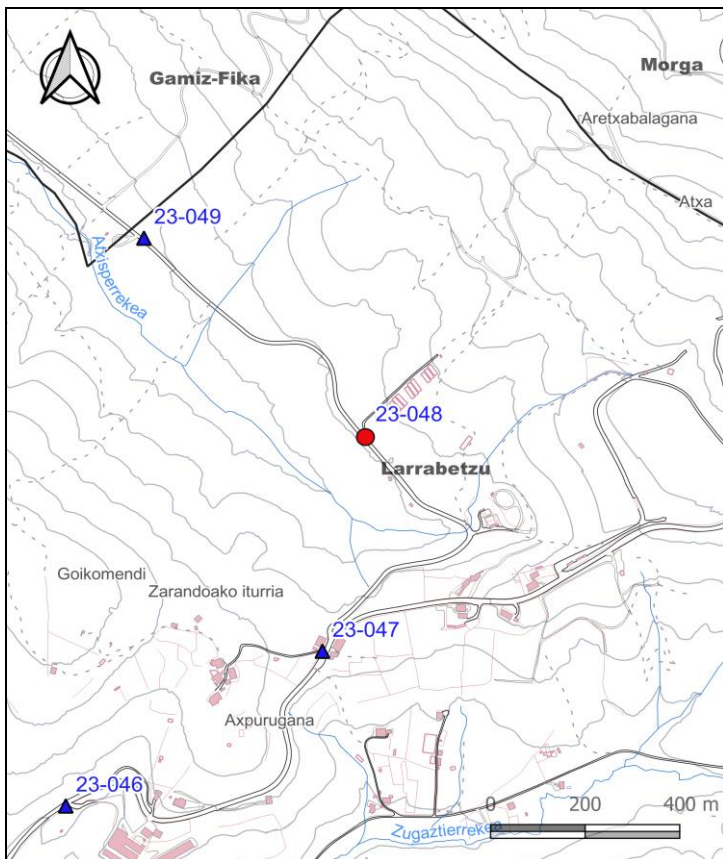

KROKISA/CROQUIS:

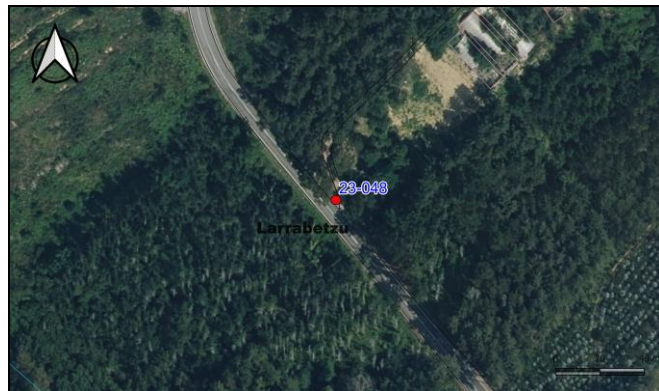

ARGAZKIAK/FOTOGRAFÍAS:



H: Altuera/Altitud. **Elip.:** Elipsoidal. **Norm.:** Normal. **Ort.:** Ortometrikoa/Ortométrica Alicante

Esk. F./F. Esc: Eskala Faktorea/Factor de escala **KONB./CONV.:** Meridianoen Konbergentzia/Convergencia de Meridianos

Doitasuna/Precisión: **S** (mm) **C** (cm) **D** (dm) **M** (m).

Seinale honen egoerari buruz dagozkion ohar guztiak hona bideratu behar dira: cartografia@bizkaia.eus

Todo aviso referente al estado de esta señal debe remitirse a: cartografia@bizkaia.eus

2023ko Abendua
Diciembre de 2023