

BIZKAIKO AZPIEGITURA GEODESIKOA
INFRAESTRUCTURA GEODESICA DE BIZKAIA

SORTUTAKO AIPAMENA / RESEÑA GENERADA: 2023/12		ORDEZTUTAKO AIPAMENA / SUSTITUYE RESEÑA: -
ILTZEA/CLAVO	KOKAPENA / UBICACIÓN: Emerando gane	INSTALAKETA / INSTALADO: 2023/04 BERRIKUSKETA / REVISADO: 2023/08
23-066	BI-631 errepidearen eskuinaldean eta 25+880 Kp pareko hustubidearen ondoan, ezkerreko bihurgune batean. Clavo vertical situado junto desagüe, en una curva a izquierdas según avance de pk, en la margen derecha de la carretera BI-631, a la altura del Pk 25+880.	
SEINALE MOTA / TIPO DE SEÑAL: GNSS/NAP	JABEA / PROPIETARIO: BFA / DFB	UDALERRIA / MUNICIPIO: Meñaka

Koordenatuak / Coordenadas

ETRS89* (1989.0) *Z. Altamimi et al, ITRFxx->ETRS89 .http://lareg.ensg.ign.fr		
Kartesiarrak/Cartesianas X (m.) = 4637393.8098 Y (m.) = -225324.3701 Z (m.) = 4358935.8425	Geodesikoak/Geodésicas $\varphi = 43^{\circ} 23' 7.74768''$ N $\lambda = 2^{\circ} 46' 54.23784''$ W H Elip. (m.) = 307.989 [C-D] KONB./CONV. = $0^{\circ} 8' 59.744''$	UTM 30N X (m.) = 517678.987 [C-D] Y (m.) = 4803646.880 [C-D] H Ort. (m.) = 259.0341 + 0.001 m. [S] Esk. F./F. Esc.= 0.99960384

Grabitatea/Gravedad (mGal): -

ILTZEAREN MARKO GEODESIKOK / MARCOS GEODESICOS DEL CLAVO:

Planimetria: ETRS89: RTK G+G, RGNSS BFA **Data/Fecha:** 2023/07 **Birdoitzea/Reajuste:** -
Altimetria: IGNe: 2009/11+ Datum NAP BFA2023 **Data/Fecha:** 2023/04 **Birdoitzea/Reajuste:** 2023/07
Grabitatea/Gravedad: - **Data/Fecha:** - **Birdoitzea/Reajuste:** -

PLANO OROKORRA/PLANO GENERAL:

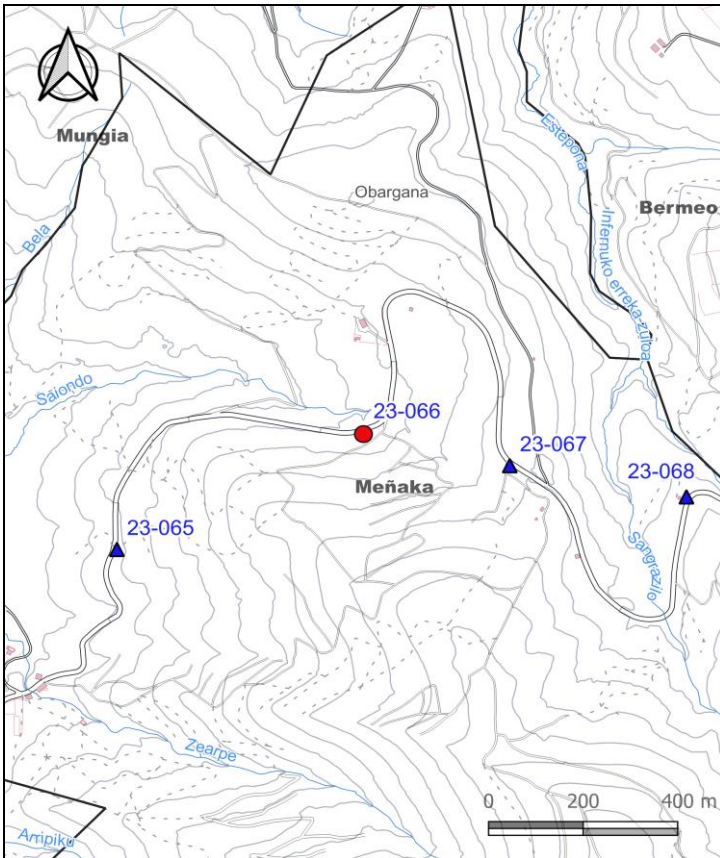

KROKISA/CROQUIS:



ARGAZKIAK/FOTOGRAFÍAS:



H: Altuera/Altitud. **Elip.:** Elipsoidal. **Norm.:** Normal. **Ort.:** Ortometrikoa/Ortométrica Alicante
Esk. F./F. Esc: Eskala Faktorea/Factor de escala **KONB./CONV.:** Meridianoen Konbergentzia/Convergencia de Meridianos
Doitasuna/Precisión: **S** (mm) **C** (cm) **D** (dm) **M** (m).

Seinale honen egoerari buruz dagozkion ohar guztiak hona bideratu behar dira: cartografia@bizkaia.eus
Todo aviso referente al estado de esta señal debe remitirse a: cartografia@bizkaia.eus

2023ko Abendua
Diciembre de 2023