

**BIZKAIKO AZPIEGITURA GEODESIKOA**  
**INFRAESTRUCTURA GEODESICA DE BIZKAIA**

SORTUTAKO AIPAMENA / RESEÑA GENERADA: <b>2023/12</b>		ORDEZTUTAKO AIPAMENA / SUSTITUYE RESEÑA: -
ILTZEA/CLAVO <b>23-070</b>	KOKAPENA / UBICACIÓN: <b>Mañu auzoa</b>	INSTALAKETA / INSTALADO: <b>2023/04</b> BERRIKUSKETA / REVISADO: <b>2023/08</b>
BI-631 errepideko eskuinaldean eta 29+200 Kp pareko hustubide baten hormigoiren gainean dagoen iltze bertikala. Clavo vertical situado sobre hormigón de desagüe, a la altura del Pk 29+200 de la carretera BI-631, en la margen derecha.		
SEINALE MOTA / TIPO DE SEÑAL: <b>NAP</b>	JABEA / PROPIETARIO: <b>BFA / DFB</b>	UDALERRIA / MUNICIPIO: <b>Bermeo</b>

**Koordenatuak / Coordenadas**

ETRS89* (1989.0) *Z. Altamimi et al, ITRFxx->ETRS89 .http://lareg.ensg.ign.fr		
Kartesiarrak/Cartesianas X (m.) = - Y (m.) = - Z (m.) = -	Geodesikoak/Geodésicas $\varphi = 43^{\circ} 23' 40.43819''$ N $\lambda = 2^{\circ} 46' 4.64304''$ W H Elip. (m.) = <b>391.3 [M]</b>  KONB./CONV. = $0^{\circ} 9' 33.907''$	UTM 30N X (m.) = 518792.000 [M] Y (m.) = 4804658.300 [M] H Ort. (m.) = 341.6436 + 0.001 m. [S]  Esk. F./F. Esc. = 0.99960434

Grabitatea/Gravedad (mGal): -

**ILTZEAREN MARKO GEODESIKOK / MARCOS GEODESICOS DEL CLAVO:**

**Planimetria:** ETRS89: Google Maps **Data/Fecha:** 2023/07 **Birdoiitzea/Reajuste:** -

**Altimetria:** IGNe: 2009/11+ Datum NAP BFA2023 **Data/Fecha:** 2023/04 **Birdoiitzea/Reajuste:** 2023/07

**Grabitatea/Gravedad:** - **Data/Fecha:** - **Birdoiitzea/Reajuste:** -

**PLANO OROKORRA/PLANO GENERAL:**

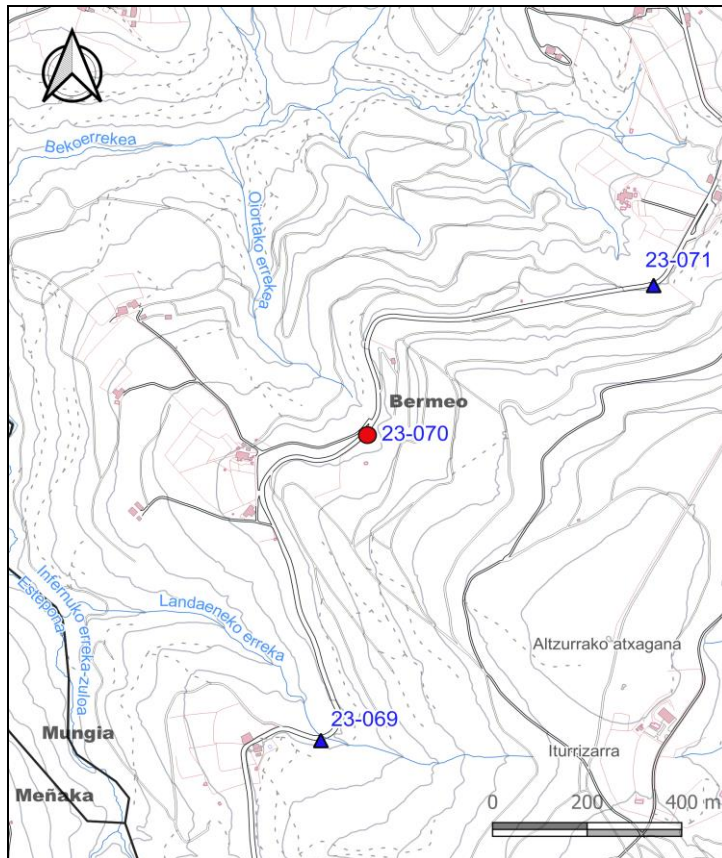

**KROKISA/CROQUIS:**



**ARGAZKIAK/FOTOGRAFÍAS:**



H: Altuera/Altitud. **Elip.:** Elipsoidal. **Norm.:** Normal. **Ort.:** Ortometrika/Ortométrica Alicante

**Esk. F./F. Esc:** Eskala Faktorea/Factor de escala **KONB./CONV.:** Meridianoen Konbortzia/Convergencia de Meridianos

Doitasuna/Precisión: **S** (mm) **C** (cm) **D** (dm) **M** (m).

Seinale honen egoerari buruz dagozkion ohar guztiak hona bideratu behar dira: [cartografia@bizkaia.eus](mailto:cartografia@bizkaia.eus)

Todo aviso referente al estado de esta señal debe remitirse a: [cartografia@bizkaia.eus](mailto:cartografia@bizkaia.eus)

**2023ko Abendua**  
**Diciembre de 2023**