

BIZKAIKO AZPIEGITURA GEODESIKOA
INFRAESTRUCTURA GEODESICA DE BIZKAIA

SORTUTAKO AIPAMENA / RESEÑA GENERADA: 2023/12		ORDEZTUTAKO AIPAMENA / SUSTITUYE RESEÑA: -
ILTZEA/CLAVO	KOKAPENA / UBICACIÓN: Sollube gane	INSTALAKETA / INSTALADO: 2023/04 BERRIKUSKETA / REVISADO: 2023/08
23-072	BI-631 errepideko 31+015 Kp pareko hormigoizko zintarriaren gainean kokatutako iltze bertikala, Sollubeko gainean, ETBko antenatarako elkargunearen ondoan. Clavo vertical situado sobre bordillo hormigonado, a la altura del Pk 31+015 de la carretera BI-631, en el alto de Sollube, junto a la intersección hacia las antenas de ETB.	
SEINALE MOTA / TIPO DE SEÑAL: NAP	JABEA / PROPIETARIO: BFA / DFB	UDALERRIA / MUNICIPIO: Bermeo

Koordenatuak / Coordenadas

ETRS89* (1989.0) *Z. Altamimi et al, ITRFxx->ETRS89 .http://lareg.ensg.ign.fr		
Kartesiarrak/Cartesianas X (m.) = 4636108.8547 Y (m.) = -223519.8044 Z (m.) = 4360570.3571	Geodesikoak/Geodésicas $\varphi = 43^{\circ} 24' 16.74264''$ N $\lambda = 2^{\circ} 45' 36.90994''$ W H Elip. (m.) = 433.7 [D-M] KONB./CONV. = $0^{\circ} 9' 53.071''$	UTM 30N X (m.) = 519412.681 [D-M] Y (m.) = 4805780.076 [D-M] H Ort. (m.) = 384.9745 + 0.001 m. [S] Esk. F./F. Esc.= 0.99960464

Grabitatea/Gravedad (mGal): -

ILTZEAREN MARKO GEODESIKOK / MARCOS GEODESICOS DEL CLAVO:

Planimetria: ETRS89: POSTPROCESO RTKLIB G, RGNSS BFA **Data/Fecha:** 2023/07 **Birdoitzea/Reajuste:** -

Altimetria: IGNe: 2009/11+ Datum NAP BFA2023 **Data/Fecha:** 2023/04 **Birdoitzea/Reajuste:** 2023/07

Grabitatea/Gravedad: - **Data/Fecha:** - **Birdoitzea/Reajuste:** -

PLANO OROKORRA/PLANO GENERAL:

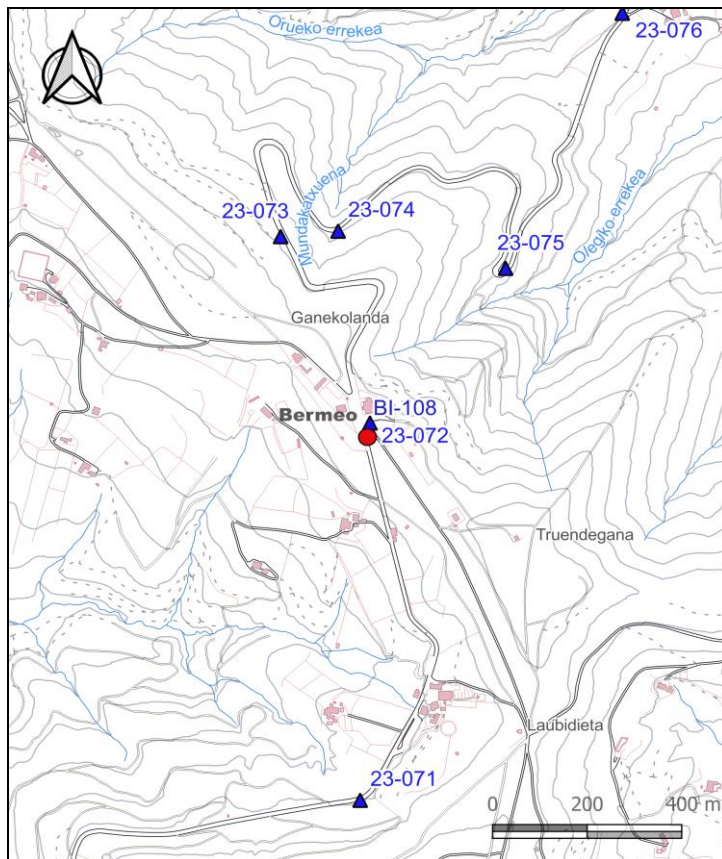

KROKISA/CROQUIS:

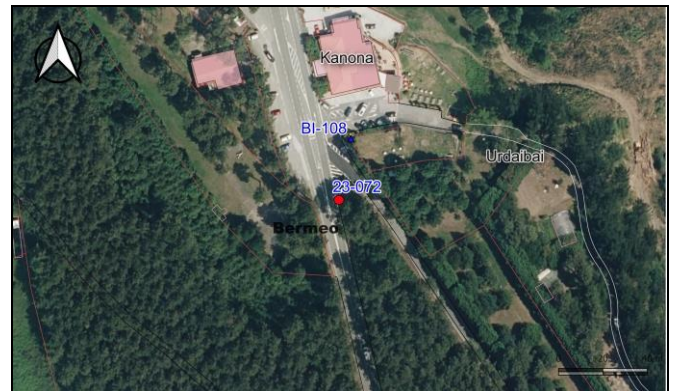

ARGAZKIAK/FOTOGRAFÍAS:



H: Altuera/Altitud. **Elip.:** Elipsoidal. **Norm.:** Normal. **Ort.:** Ortometrikoa/Ortométrica Alicante

Esk. F./F. Esc: Eskala Faktorea/Factor de escala **KONB./CONV.:** Meridianoen Konbergentzia/Convergencia de Meridianos
Doitasuna/Precisión: **S** (mm) **C** (cm) **D** (dm) **M** (m).

Seinale honen egoerari buruz dagozkion ohar guztiak hona bideratu behar dira: cartografia@bizkaia.eus
Todo aviso referente al estado de esta señal debe remitirse a: cartografia@bizkaia.eus

2023ko Abendua
Diciembre de 2023