

BIZKAIKO AZPIEGITURA GEODESIKOA
INFRAESTRUCTURA GEODESICA DE BIZKAIA

SORTUTAKO AIPAMENA / RESEÑA GENERADA: 2023/12		ORDEZTUTAKO AIPAMENA / SUSTITUYE RESEÑA: -
ILTZEA/CLAVO	KOKAPENA / UBICACIÓN: Sollube gane	INSTALAKETA / INSTALADO: 2023/04 BERRIKUSKETA / REVISADO: 2023/08
23-073	BI-631 errepidearen ezker aldean eta 31+650 kilometroaren pareko hormigoizko areka baten erdian kokatutako iltze bertikala. 25 metro ingurura 40 k/h eta kurben trafikoko seinale bikoitza. Clavo vertical situado en el centro de una cuneta hormigonada, junto a rejilla desagüe, en la margen izquierda de la carretera BI-631 y a la altura del Pk 31+650. A unos 25 m de señal doble de 40 y curvas.	
SEINALE MOTA / TIPO DE SEÑAL: GNSS/NAP	JABEA / PROPIETARIO: BFA / DFB	UDALERRIA / MUNICIPIO: Bermeo

Koordenatuak / Coordenadas

ETRS89* (1989.0) *Z. Altamimi et al, ITRFxx->ETRS89 .http://lareg.ensg.ign.fr		
Kartesiarrak/Cartesianas X (m.) = 4635765.0865 Y (m.) = -223685.7272 Z (m.) = 4360853.3611	Geodesikoak/Geodésicas $\varphi = 43^{\circ} 24' 30.87145''$ N $\lambda = 2^{\circ} 45' 45.01115''$ W H Elip. (m.) = 385.774 [C-D] KONB./CONV. = $0^{\circ} 9' 47.547''$	UTM 30N X (m.) = 519229.227 [C-D] Y (m.) = 4806215.413 [C-D] H Ort. (m.) = 337.0546 + 0.001 m. [S] Esk. F./F. Esc.= 0.99960455

Grabitatea/Gravedad (mGal): -

ILTZEAREN MARKO GEODESIKOK / MARCOS GEODESICOS DEL CLAVO:

Planimetria: ETRS89: POSTPROCESO RTKLIB G, RGNSS BFA **Data/Fecha:** 2023/07 **Birdoiitzea/Reajuste:** -

Altimetria: IGNe: 2009/11+ Datum NAP BFA2023 **Data/Fecha:** 2023/04 **Birdoiitzea/Reajuste:** 2023/07

Grabitatea/Gravedad: - **Data/Fecha:** - **Birdoiitzea/Reajuste:** -

PLANO OROKORRA/PLANO GENERAL:

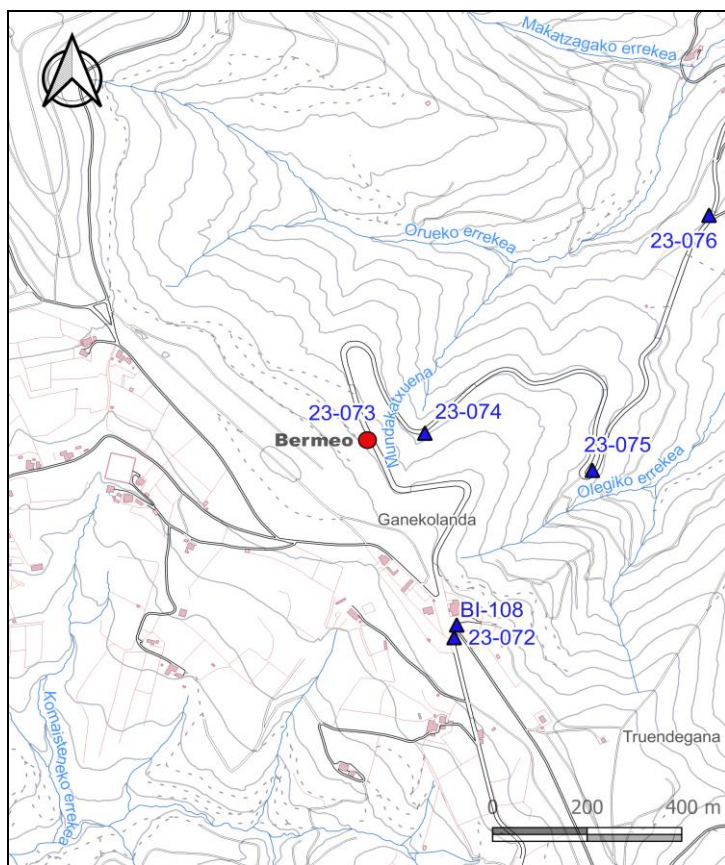

KROKISA/CROQUIS:



ARGAZKIAK/FOTOGRAFÍAS:



H: Altuera/Altitud. **Elip.:** Elipsoidal. **Norm.:** Normal. **Ort.:** Ortometrikoa/Ortométrica Alicante

Esk. F./F. Esc: Eskala Faktorea/Factor de escala **KONB./CONV.:** Meridianoen Konbergentzia/Convergencia de Meridianos
Doitasuna/Precisión: **S** (mm) **C** (cm) **D** (dm) **M** (m).

Seinale honen egoerari buruz dagozkion ohar guztiak hona bideratu behar dira: cartografia@bizkaia.eus
Todo aviso referente al estado de esta señal debe remitirse a: cartografia@bizkaia.eus

2023ko Abendua
Diciembre de 2023