

BIZKAIKO AZPIEGITURA GEODESIKOA
INFRAESTRUCTURA GEODESICA DE BIZKAIA

SORTUTAKO AIPAMENA / RESEÑA GENERADA: 2023/12		ORDEZTUTAKO AIPAMENA / SUSTITUYE RESEÑA: -
ILTZEA/CLAVO	KOKAPENA / UBICACIÓN: Mikel Deuna auzoa	INSTALAKETA / INSTALADO: 2023/04 BERRIKUSKETA / REVISADO: 2023/08
23-076	BI-631 errepideko 33+430 Kp pareko bionda baten atzean dagoen eustormaren gainean dagoen iltze bertikala, ezkerretara dagoen ispilu baten ondoan. Clavo vertical situado sobre muro de contención que hay detrás de una bionda, a la altura del Pk 33+430 de la carretera BI-631, junto a un espejo a la izquierda.	
SEINALE MOTA / TIPO DE SEÑAL: GNSS/NAP	JABEA / PROPIETARIO: BFA / DFB	UDALERRIA / MUNICIPIO: Bermeo

Koordenatuak / Coordenadas

ETRS89* (1989.0) *Z. Altamimi et al, ITRFxx->ETRS89 .http://lareg.ensg.ign.fr		
Kartesiarrak/Cartesianas X (m.) = 4635348.0586 Y (m.) = -222940.5778 Z (m.) = 4361095.2427	Geodesikoak/Geodésicas $\varphi = 43^{\circ} 24' 46.63846''$ N $\lambda = 2^{\circ} 45' 12.82343''$ W H Elip. (m.) = 223.356 [C-D] KONB./CONV. = $0^{\circ} 10' 9.716''$	UTM 30N X (m.) = 519951.711 [C-D] Y (m.) = 4806703.910 [C-D] H Ort. (m.) = 174.7034 + 0.001 m. [S] Esk. F./F. Esc.= 0.99960490
Grabitatea/Gravedad (mGal): -		
ILTZEAREN MARKO GEODESIKOK / MARCOS GEODESICOS DEL CLAVO: Planimetria: ETRS89: RTK G+G, RGNSS BFA Data/Fecha: 2023/07 Biridoitzea/Reajuste: - Altimetria: IGNe: 2009/11+ Datum NAP BFA2023 Data/Fecha: 2023/04 Biridoitzea/Reajuste: 2023/07 Grabitatea/Gravedad: - Data/Fecha: - Biridoitzea/Reajuste: -		

PLANO OROKORRA/PLANO GENERAL:

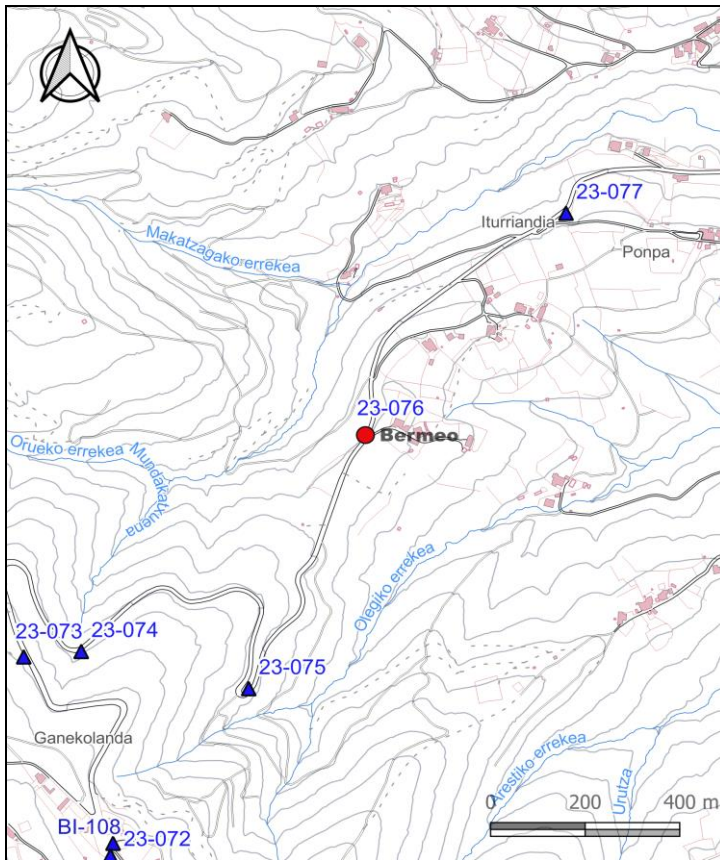

KROKISA/CROQUIS:



ARGAZKIAK/FOTOGRAFÍAS:



H: Altuera/Altitud. Elip.: Elipsoidal. Norm.: Normal. Ort.: Ortometrikoa/Ortométrica Alicante
Esk. F./F. Esc: Eskala Faktorea/Factor de escala KONB./CONV.: Meridianoen Konbergentzia/Convergencia de Meridianos
Doitasuna/Precisión: S (mm) C (cm) D (dm) M (m).

Seinale honen egoerari buruz dagozkion ohar guztiak hona bideratu behar dira: cartografia@bizkaia.eus
Todo aviso referente al estado de esta señal debe remitirse a: cartografia@bizkaia.eus

2023ko Abendua
Diciembre de 2023