

BIZKAIKO AZPIEGITURA GEODESIKOA
INFRAESTRUCTURA GEODESICA DE BIZKAIA

SORTUTAKO AIPAMENA / RESEÑA GENERADA: 2023/12		ORDEZTUTAKO AIPAMENA / SUSTITUYE RESEÑA: 2022/12
ILTZEA/CLAVO	KOKAPENA / UBICACIÓN: Iruzubietza auzoa	INSTALAKETA / INSTALADO: 1990/01 BERRIKUSKETA / REVISADO: -
BI-110	Iruzubietza auzoko zubiaren ondoko horman kokatutako inoxidablezko iltze horizontala eta aluminiozko plaka, Zubiondo jatetxe ondoan eta BI-2224 errepide ondoan, Munitibar eta Ziortza - Bolibarrera joateko bidegurutzean. Clavo horizontal de acero inoxidable y placa de aluminio, situado en el murete del puente del cruce hacia la carretera BI-2224 de Munitibar y Ziortza - Bolibar, al lado del restaurante Zubiondo.	
SEINALE MOTA / TIPO DE SEÑAL: NAP	JABEA / PROPIETARIO: EJ-GV	UDALERRIA / MUNICIPIO: Markina-Xemein

Koordenatuak / Coordenadas

ETRS89* (1989.0) *Z. Altamimi et al, ITRFxx->ETRS89 .http://lareg.ensg.ign.fr		
Kartesiarrak/Cartesianas X (m.) = - Y (m.) = - Z (m.) = -	Geodesikoak/Geodésicas $\varphi = 43^{\circ} 15' 10.6378''$ N $\lambda = 2^{\circ} 21' 38.23988''$ W H Elip. (m.) = 173 [M] KONB./CONV. = $0^{\circ} 19' 26.095''$	UTM 30N X (m.) = 538371.5 [M][I] Y (m.) = 4789014.1 [M][I] H Ort. (m.) = 123.4699 + 0.001 m. [S] Esk. F./F. Esc. = 0.99961811
Grabitatea/Gravedad (mGal): -		
ILTZEAREN MARKO GEODESIKOK / MARCOS GEODESICOS DEL CLAVO: Planimetria: ETRS89: EJ-GV Data/Fecha: 1990/05 Birdoiitza/Reajuste: - Altimetria: IGNe: 2009/11+ Datum NAP BFA2023 Data/Fecha: 2020/09 Birdoiitza/Reajuste: 2023/07 Grabitatea/Gravedad: - Data/Fecha: - Birdoiitza/Reajuste: -		

PLANO OROKORRA/PLANO GENERAL:

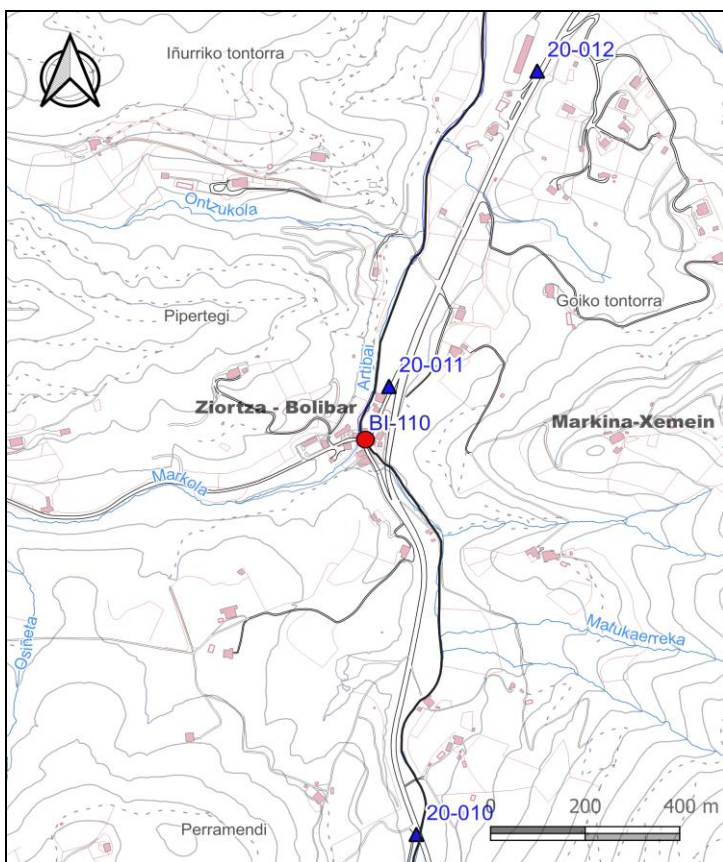

KROKISA/CROQUIS:



ARGAZKIAK/FOTOGRAFÍAS:



H: Altuera/Altitud. **Elip.:** Elipsoidal. **Norm.:** Normal. **Ort.:** Ortometrikoa/Ortométrica Alicante
Esk. F./F. Esc: Eskala Faktorea/Factor de escala **KONB./CONV.:** Meridianoen Konbergentzia/Convergencia de Meridianos
Doitasuna/Precisión: **S** (mm) **C** (cm) **D** (dm) **M** (m).

Seinale honen egoerari buruz dagozkion ohar guztiak hona bideratu behar dira: cartografia@bizkaia.eus
Todo aviso referente al estado de esta señal debe remitirse a: cartografia@bizkaia.eus

2023ko Abendua
Diciembre de 2023