

BIZKAIKO AZPIEGITURA GEODESIKOA
INFRAESTRUCTURA GEODESICA DE BIZKAIA

SORTUTAKO AIPAMENA / RESEÑA GENERADA: 2023/12		ORDEZTUTAKO AIPAMENA / SUSTITUYE RESEÑA: 2022/12
ILTZEA/CLAVO	KOKAPENA / UBICACIÓN: Zeberio	INSTALAKETA / INSTALADO: 1990/01 BERRIKUSKETA / REVISADO: 2022/08
BI-144	Zeberioko udaletxean kokatutako inoxidablezko iltze horizontala eta aluminiozko plaka, BI-3524 errepideko 19+300 p.k. parean. Clavo horizontal de acero inoxidable y placa de aluminio, situado en el ayuntamiento de Zeberio, a la altura del p.k. 19+300 de la carretera BI-3524	
SEINALE MOTA / TIPO DE SEÑAL: NAP	JABEA / PROPIETARIO: EJ-GV	UDALERRIA / MUNICIPIO: Zeberio

Koordenatuak / Coordenadas

ETRS89* (1989.0) *Z. Altamimi et al, ITRFxx->ETRS89 .http://lareg.ensg.ign.fr		
Kartesiarrak/Cartesianas X (m.) = - Y (m.) = - Z (m.) = -	Geodesikoak/Geodésicas $\varphi = 43^{\circ} 8' 50.55947''$ N $\lambda = 2^{\circ} 50' 56.582''$ W H Elip. (m.) = 172.6 [M] KONB./CONV. = $0^{\circ} 6' 11.632''$	UTM 30N X (m.) = 512274.2 [M] Y (m.) = 4777192.1 [M] H Ort. (m.) = 122.223 + 0.001 m. [S] Esk. F./F. Esc.= 0.99960185

Grabitatea/Gravedad (mGal): -

ILTZEAREN MARKO GEODESIKOK / MARCOS GEODESICOS DEL CLAVO:

Planimetria: ETRS89: EJ-GV Data/Fecha: 1990/05 Birdoitzea/Reajuste: -

Altimetria: IGNe: 2009/11+ Datum NAP BFA2023 Data/Fecha: 2022/07 Birdoitzea/Reajuste: 2023/07

Grabitatea/Gravedad: - Data/Fecha: - Birdoitzea/Reajuste: -

PLANO OROKORRA/PLANO GENERAL:

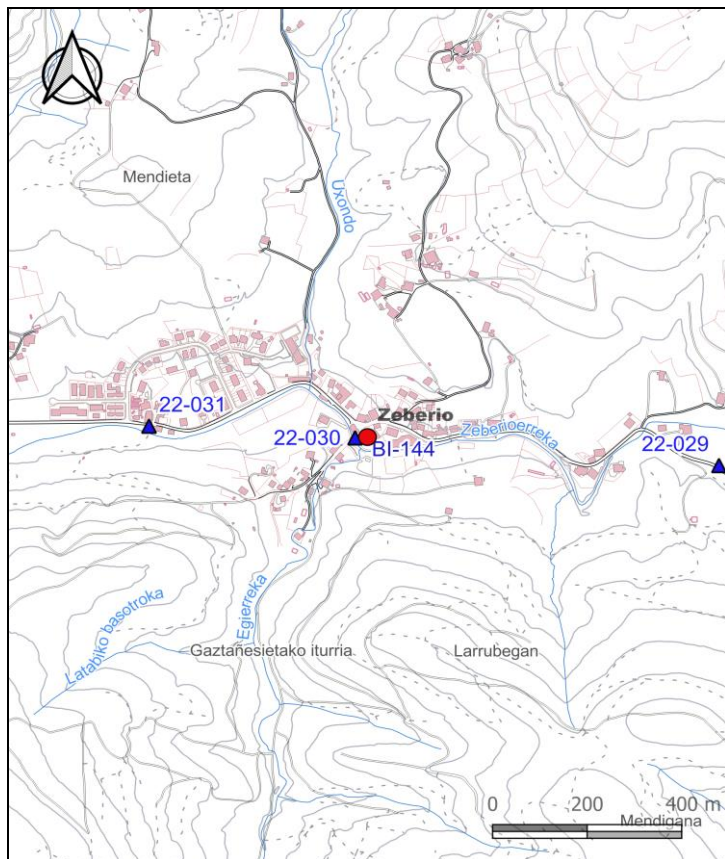

KROKISA/CROQUIS:

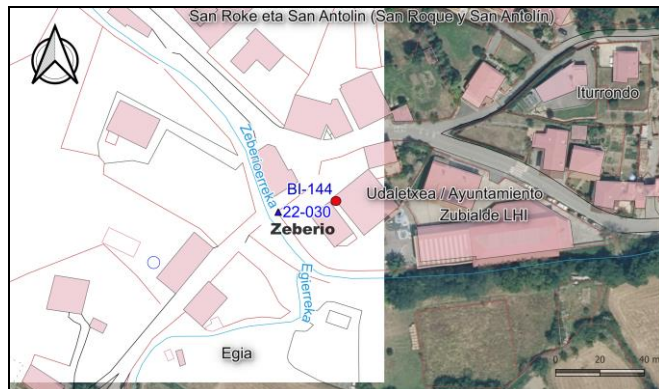

ARGAZKIAK/FOTOGRAFÍAS:



H: Altuera/Altitud. Elip.: Elipsoidal. Norm.: Normal. Ort.: Ortometrikoa/Ortométrica Alicante
Esk. F./F. Esc.: Eskala Faktorea/Factor de escala KONB./CONV.: Meridianoen Konbentzia/Convergencia de Meridianos
Doitasuna/Precisión: S (mm) C (cm) D (dm) M (m).

Seinale honen egoerari buruz dagozkion ohar guztiak hona bideratu behar dira: cartografia@bizkaia.eus
Todo aviso referente al estado de esta señal debe remitirse a: cartografia@bizkaia.eus

2023ko Abendua
Diciembre de 2023