

**BIZKAIKO AZPIEGITURA GEODESIKOA**  
**INFRAESTRUCTURA GEODESICA DE BIZKAIA**

SORTUTAKO AIPAMENA / RESEÑA GENERADA: 2023/12		ORDEZTUTAKO AIPAMENA / SUSTITUYE RESEÑA: 2022/12
ILTZEA/CLAVO	KOKAPENA / UBICACIÓN: <b>Meakaur</b>	INSTALAKETA / INSTALADO: 1990/05 BERRIKUSKETA / REVISADO: 2019/07
<b>BI-148</b>	Meakaur auzuneko kontsultategiaren fatxada nagusian kokatutako inoxidablezko iltze horizontala. Clavo horizontal de acero inoxidable, situado en la fachada principal del consultorio del barrio de Meakaur, en Morga.	
SEINALE MOTA / TIPO DE SEÑAL: <b>NAP</b>	JABEA / PROPIETARIO: <b>EJ-GV</b>	UDALERRIA / MUNICIPIO: <b>Morga</b>

**Koordenatuak / Coordenadas**

ETRS89* (1989.0) *Z. Altamimi et al, ITRFxx->ETRS89 .http://lareg.ensg.ign.fr		
Kartesiarrak/Cartesianas	Geodesikoak/Geodésicas	UTM 30N
X (m.) = -	$\varphi = 43^{\circ} 18' 52.22492''$ N	X (m.) = 520319.8 [M][I]
Y (m.) = -	$\lambda = 2^{\circ} 44' 57.91582''$ W	Y (m.) = 4795771.7 [M][I]
Z (m.) = -	H Elip. (m.) = 203 [M]	H Ort. (m.) = 152.9375 + 0.001 m. [S]
	KONB./CONV. = $0^{\circ} 10' 18.834''$	Esk. F./F. Esc. = 0.99960508

Grabitatea/Gravedad (mGal): -

**ILTZEAREN MARKO GEODESIKOK / MARCOS GEODESICOS DEL CLAVO:**

**Planimetria:** ETRS89: EJ-GV **Data/Fecha:** 1990/05 **Birdoitzea/Reajuste:** -

**Altimetria:** IGNe: 2009/11+ Datum NAP BFA2023 **Data/Fecha:** 2019/06 **Birdoitzea/Reajuste:** 2023/07

**Grabitatea/Gravedad:** - **Data/Fecha:** - **Birdoitzea/Reajuste:** -

**PLANO OROKORRA/PLANO GENERAL:**

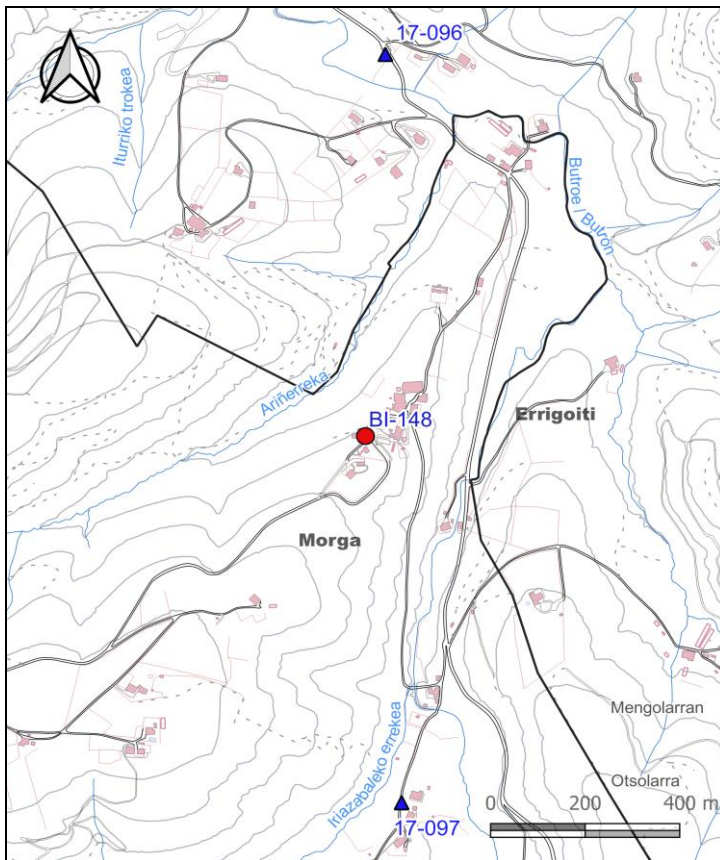

**KROKISA/CROQUIS:**

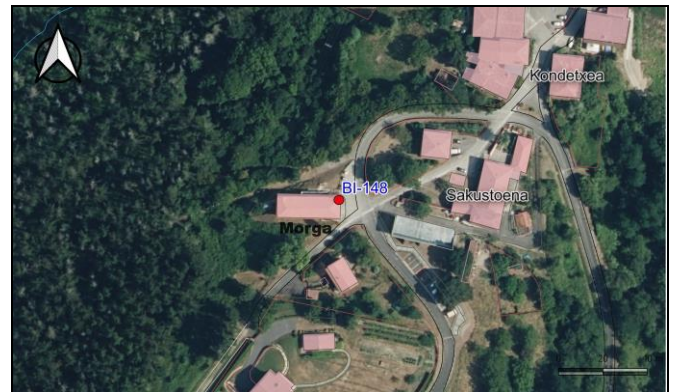

**ARGAZKIAK/FOTOGRAFÍAS:**



**H:** Altuera/Altitud. **Elip.:** Elipsoidal. **Norm.:** Normal. **Ort.:** Ortometrika/Ortométrica Alicante

**Esk. F./F. Esc:** Eskala Faktorea/Factor de escala **KONB./CONV.:** Meridianoen Konbortzia/Convergencia de Meridianos

Doitasuna/Precisión: **S** (mm) **C** (cm) **D** (dm) **M** (m).

Seinale honen egoerari buruz dagozkion ohar guztiak hona bideratu behar dira: [cartografia@bizkaia.eus](mailto:cartografia@bizkaia.eus)

Todo aviso referente al estado de esta señal debe remitirse a: [cartografia@bizkaia.eus](mailto:cartografia@bizkaia.eus)

**2023ko Abendua**  
**Diciembre de 2023**