

BIZKAIKO AZPIEGITURA GEODESIKOA
INFRAESTRUCTURA GEODESICA DE BIZKAIA

SORTUTAKO AIPAMENA / RESEÑA GENERADA: 2023/12		ORDEZTUTAKO AIPAMENA / SUSTITUYE RESEÑA: -
ILTZEA/CLAVO	KOKAPENA / UBICACIÓN: Iguria auzoa	INSTALAKETA / INSTALADO: 1990/01 BERRIKUSKETA / REVISADO: 2023/08
BI-173	Elorrioko Iguria auzoko 10. eraikinaren fatxadan kokatutako inoxidablezko iltze horizontala eta aluminiozko plaka. Clavo horizontal de acero inoxidable y placa de aluminio, en el la fachada del edificio nº10 del barrio Iguria de Elorrio.	
SEINALE MOTA / TIPO DE SEÑAL: NAP	JABEA / PROPIETARIO: EJ-GV	UDALERRIA / MUNICIPIO: Elorrio

Koordenatuak / Coordenadas

ETRS89* (1989.0) *Z. Altamimi et al, ITRFxx->ETRS89 .http://lareg.ensg.ign.fr		
Kartesiarrak/Cartesianas	Geodesikoak/Geodésicas	UTM 30N
X (m.) =	$\varphi = 43^{\circ} 6' 43.24006''$ N	X (m.) = 538638 [M]
Y (m.) =	$\lambda = 2^{\circ} 31' 30.35817''$ W	Y (m.) = 4773363 [M]
Z (m.) =	H Elip. (m.) = 275.2 [M]	H Ort. (m.) = 225.0494 + 0.002 m. [S]
	KONB./CONV. = $0^{\circ} 19' 28.430''$	Esk. F./F. Esc. = 0.99961836

Grabitatea/Gravedad (mGal): -

ILTZEAREN MARKO GEODESIKOK / MARCOS GEODESICOS DEL CLAVO:

Planimetria: ETRS89: EJ-GV **Data/Fecha:** 1990/05 **Birdoiitzea/Reajuste:** -

Altimetria: IGNe: 2009/11+ Datum NAP BFA2023 **Data/Fecha:** 2023/04 **Birdoiitzea/Reajuste:** 2023/07

Grabitatea/Gravedad: - **Data/Fecha:** - **Birdoiitzea/Reajuste:** -

PLANO OROKORRA/PLANO GENERAL:

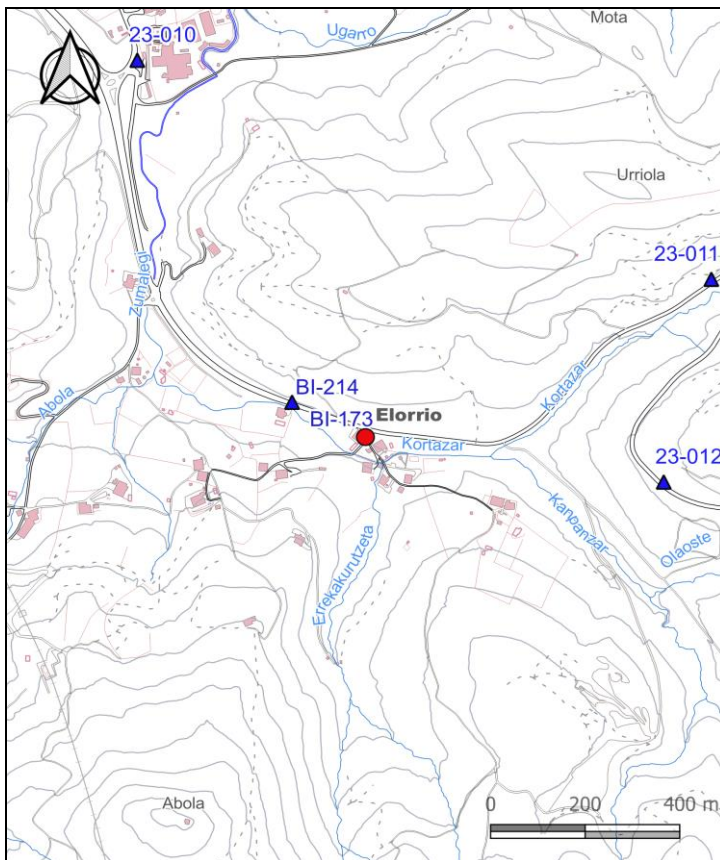

KROKISA/CROQUIS:

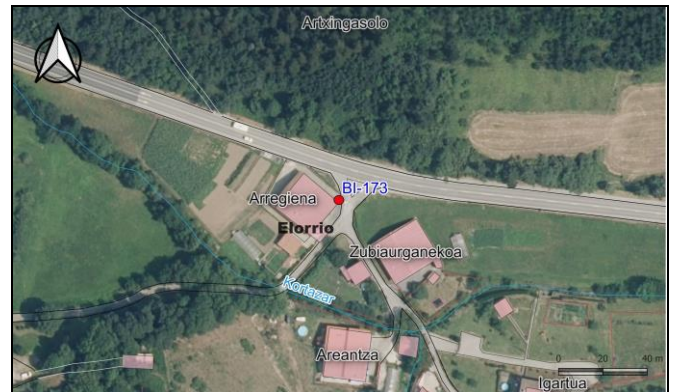

ARGAZKIAK/FOTOGRAFÍAS:



H: Altuera/Altitud. **Elip.:** Elipsoidal. **Norm.:** Normal. **Ort.:** Ortometrika/Ortométrica Alicante

Esk. F./F. Esc: Eskala Faktorea/Factor de escala **KONB./CONV.:** Meridianoen Konbortzia/Convergencia de Meridianos

Doitasuna/Precisión: **S** (mm) **C** (cm) **D** (dm) **M** (m).

Seinale honen egoerari buruz dagozkion ohar guztiak hona bideratu behar dira: cartografia@bizkaia.eus

Todo aviso referente al estado de esta señal debe remitirse a: cartografia@bizkaia.eus

2023ko Abendua
Diciembre de 2023