

BIZKAIKO AZPIEGITURA GEODESIKOA
INFRAESTRUCTURA GEODESICA DE BIZKAIA

SORTUTAKO AIPAMENA / RESEÑA GENERADA: 2023/12		ORDEZTUTAKO AIPAMENA / SUSTITUYE RESEÑA: 2022/12
ILTZEA/CLAVO	KOKAPENA / UBICACIÓN: Eleizalde auzoa	INSTALAKETA / INSTALADO: 1990/01 BERRIKUSKETA / REVISADO: -
BI-178	Arratzuko Eleizalde auzoan dagoen Santo Tomas Apostoloaren elizaren horman kokatutako inoxidablezko iltze horizontala eta aluminiozko plaka. Clavo horizontal de acero inoxidable y placa de aluminio, situado en la fachada Norte de la iglesia Santo Tomás Apostol del barrio de Eleizalde, en Arratzu.	
SEINALE MOTA / TIPO DE SEÑAL: NAP	JABEA / PROPIETARIO: EJ-GV	UDALERRIA / MUNICIPIO: Arratzu

Koordenatuak / Coordenadas

ETRS89* (1989.0) *Z. Altamimi et al, ITRFxx->ETRS89 .http://lareg.ensg.ign.fr		
Kartesiarrak/Cartesianas X (m.) = - Y (m.) = - Z (m.) = -	Geodesikoak/Geodésicas $\varphi = 43^{\circ} 17' 51.07662''$ N $\lambda = 2^{\circ} 38' 23.00779''$ W H Elip. (m.) = 141.5 [M] KONB./CONV. = $0^{\circ} 14' 49.467''$	UTM 30N X (m.) = 529223.4 [M][I] Y (m.) = 4793917.9 [M][I] H Ort. (m.) = 92.1242 + 0.001 m. [S] Esk. F./F. Esc. = 0.99961051

Grabitatea/Gravedad (mGal): -

ILTZEAREN MARKO GEODESIKOK / MARCOS GEODESICOS DEL CLAVO:

Planimetria: ETRS89: EJ-GV **Data/Fecha:** 1990/05 **Birdoiitzea/Reajuste:** -

Altimetria: IGNe: 2009/11+ Datum NAP BFA2023 **Data/Fecha:** 2020/09 **Birdoiitzea/Reajuste:** 2023/07

Grabitatea/Gravedad: - **Data/Fecha:** - **Birdoiitzea/Reajuste:** -

PLANO OROKORRA/PLANO GENERAL:

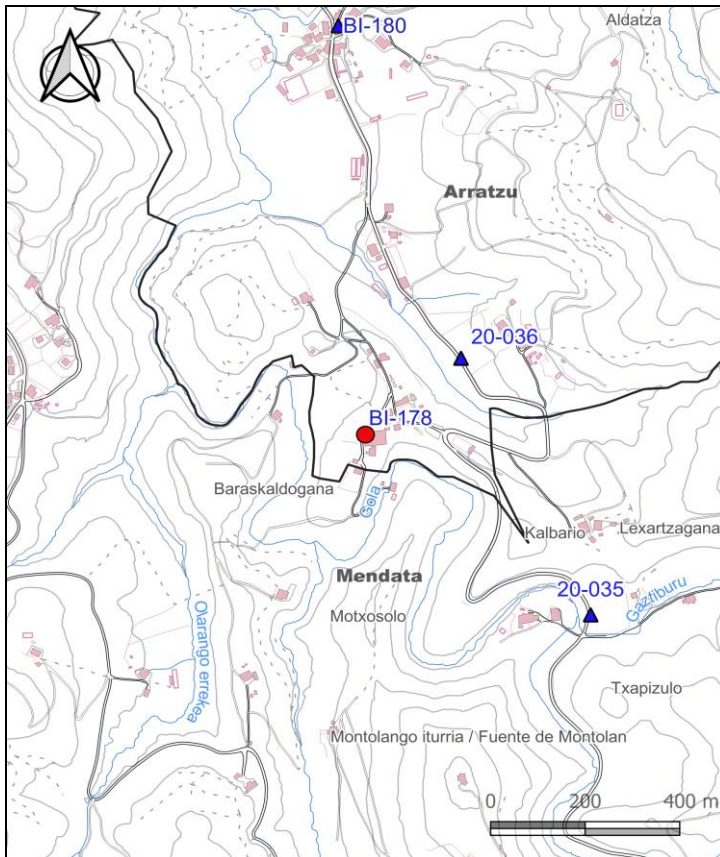

KROKISA/CROQUIS:

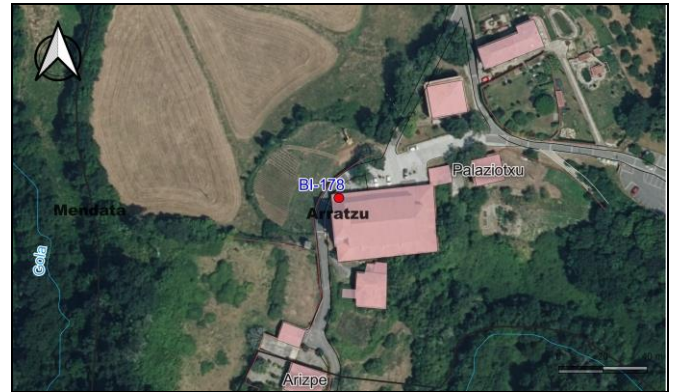

ARGAZKIAK/FOTOGRAFÍAS:



H: Altuera/Altitud. **Elip.:** Elipsoidal. **Norm.:** Normal. **Ort.:** Ortometrikoa/Ortométrica Alicante

Esk. F./F. Esc: Eskala Faktorea/Factor de escala **KONB./CONV.:** Meridianoen Konbergentzia/Convergencia de Meridianos
Doitasuna/Precisión: **S** (mm) **C** (cm) **D** (dm) **M** (m).

Seinale honen egoerari buruz dagozkion ohar guztiak hona bideratu behar dira: cartografia@bizkaia.eus
Todo aviso referente al estado de esta señal debe remitirse a: cartografia@bizkaia.eus

2023ko Abendua
Diciembre de 2023