

BIZKAIKO AZPIEGITURA GEODESIKOA
INFRAESTRUCTURA GEODESICA DE BIZKAIA

SORTUTAKO AIPAMENA / RESEÑA GENERADA: 2023/12		ORDEZTUTAKO AIPAMENA / SUSTITUYE RESEÑA: 2022/12
ILTZEA/CLAVO	KOKAPENA / UBICACIÓN: Gatika	INSTALAKETA / INSTALADO: 1990/05 BERRIKUSKETA / REVISADO: 2020/03
BI-207	Gatikako udaletxearen fatxada nagusian kokatutako inoxidablezko iltze horizontala, Garai auzoan. Clavo horizontal de acero inoxidable, situado en la fachada principal del Ayuntamiento de Gatika, en el barrio Garai.	
SEINALE MOTA / TIPO DE SEÑAL: NAP	JABEA / PROPIETARIO: EJ-GV	UDALERRIA / MUNICIPIO: Gatika

Koordenatuak / Coordenadas

ETRS89* (1989.0) *Z. Altamimi et al, ITRFxx->ETRS89 .http://lareg.ensg.ign.fr		
Kartesiarrak/Cartesianas	Geodesikoak/Geodésicas	UTM 30N
X (m.) = -	$\varphi = 43^{\circ} 21' 46.80532''$ N	X (m.) = 510219.9 [M][I]
Y (m.) = -	$\lambda = 2^{\circ} 52' 25.93296''$ W	Y (m.) = 4801134.5 [M][I]
Z (m.) = -	H Elip. (m.) = 128 [M]	H Ort. (m.) = 79.1523 + 0.001 m. [S]
	KONB./CONV. = 0° 5' 11.771''	Esk. F./F. Esc. = 0.99960128

Grabitatea/Gravedad (mGal): -

ILTZEAREN MARKO GEODESIKOK / MARCOS GEODESICOS DEL CLAVO:

Planimetria: ETRS89: EJ-GV **Data/Fecha:** 1990/05 **Birdoiitza/Reajuste:** -

Altimetria: IGNe: 2009/11+ Datum NAP BFA2023 **Data/Fecha:** 2018/06 **Birdoiitza/Reajuste:** 2023/07

Grabitatea/Gravedad: - **Data/Fecha:** - **Birdoiitza/Reajuste:** -

PLANO OROKORRA/PLANO GENERAL:

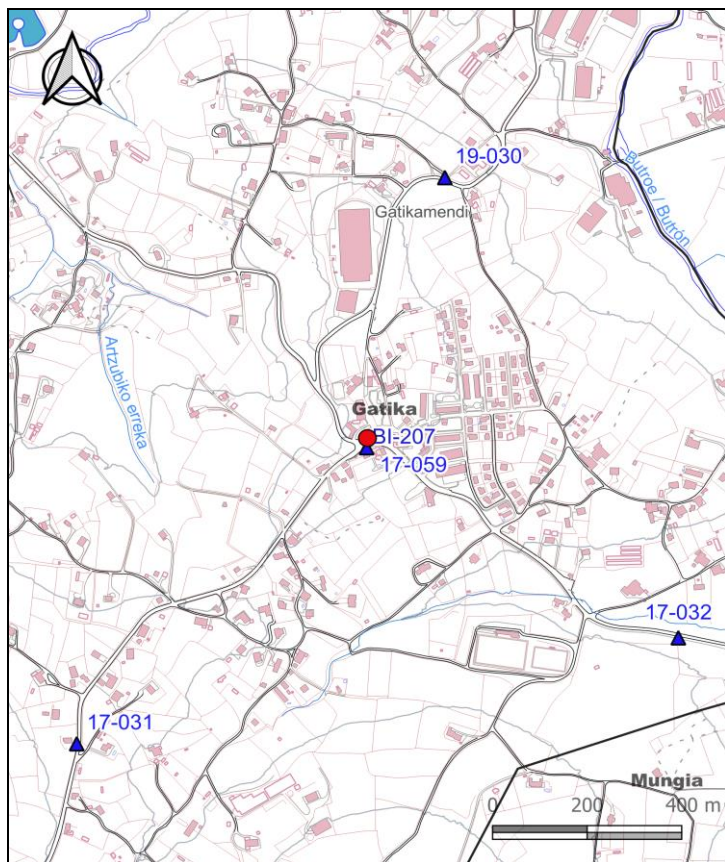

KROKISA/CROQUIS:

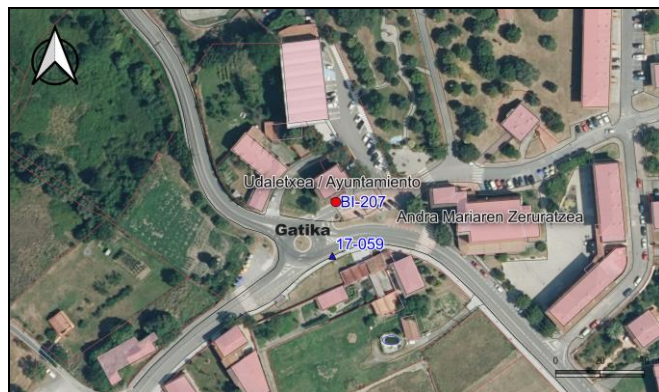

ARGAZKIAK/FOTOGRAFÍAS:

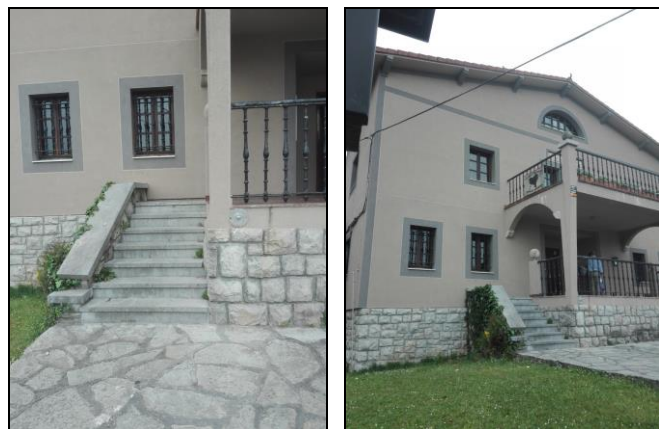

H: Altuera/Altitud. **Elip.:** Elipsoidal. **Norm.:** Normal. **Ort.:** Ortometrikoa/Ortométrica Alicante

Esk. F./F. Esc: Eskala Faktorea/Factor de escala **KONB./CONV.:** Meridianoen Konbargentzia/Convergencia de Meridianos

Doitasuna/Precisión: **S** (mm) **C** (cm) **D** (dm) **M** (m).

Seinale honen egoerari buruz dagozkion ohar guztiak hona bideratu behar dira: cartografia@bizkaia.eus

Todo aviso referente al estado de esta señal debe remitirse a: cartografia@bizkaia.eus

2023ko Abendua
Diciembre de 2023