

**BIZKAIKO AZPIEGITURA GEODESIKOA**  
**INFRAESTRUCTURA GEODESICA DE BIZKAIA**

SORTUTAKO AIPAMENA / RESEÑA GENERADA: <b>2023/12</b>		ORDEZTUTAKO AIPAMENA / SUSTITUYE RESEÑA: <b>2022/12</b>
ILTZEA/CLAVO	KOKAPENA / UBICACIÓN: <b>Laida hondartza</b>	INSTALAKETA / INSTALADO: <b>1990/01</b> BERRIKUSKETA / REVISADO: -
<b>BI-43</b>	Laida hondartzako tabernan kokatutako inoxidablezko iltze horizontala eta aluminiozko plaka, BI-3234 errepideko 44+500 p.k.-an. Harri batek ez du uzten mira ondo nibelatzen. Clavo horizontal de acero inoxidable y placa de aluminio, situado sobre muro de edificio del bar de la playa de Laida, a la altura del p.k. 44+500 de la carretera BI-3234. Saliente de piedra no deja poner bien la mira.	
SEINALE MOTA / TIPO DE SEÑAL: <b>NAP</b>	JABEA / PROPIETARIO: <b>EJ-GV</b>	UDALERRIA / MUNICIPIO: <b>Ibarrangelu</b>

**Koordenatuak / Coordenadas**

ETRS89* (1989.0) *Z. Altamimi et al, ITRFxx->ETRS89 .http://lareg.ensg.ign.fr		
Kartesiarrak/Cartesianas X (m.) = - Y (m.) = - Z (m.) = -	Geodesikoak/Geodésicas $\varphi = 43^{\circ} 23' 53.09896''$ N $\lambda = 2^{\circ} 41' 4.38027''$ W H Elip. (m.) = 55.3 [M]  KONB./CONV. = 0° 13' 0.247''	UTM 30N X (m.) = 525545.2 [M][I] Y (m.) = 4805071.1 [M][I] H Ort. (m.) = 6.5651 + 0.001 m. [C]  Esk. F./F. Esc.= 0.99960803
Grabitatea/Gravedad (mGal): -		
<b>ILTZEAREN MARKO GEODESIKOK / MARCOS GEODESICOS DEL CLAVO:</b> <b>Planimetria:</b> ETRS89: EJ-GV <b>Data/Fecha:</b> 1990/05 <b>Birdoiitzea/Reajuste:</b> - <b>Altimetria:</b> IGNe: 2009/11+ Datum NAP BFA2023 <b>Data/Fecha:</b> 2020/09 <b>Birdoiitzea/Reajuste:</b> 2023/07 <b>Grabitatea/Gravedad:</b> - <b>Data/Fecha:</b> - <b>Birdoiitzea/Reajuste:</b> -		

**PLANO OROKORRA/PLANO GENERAL:**

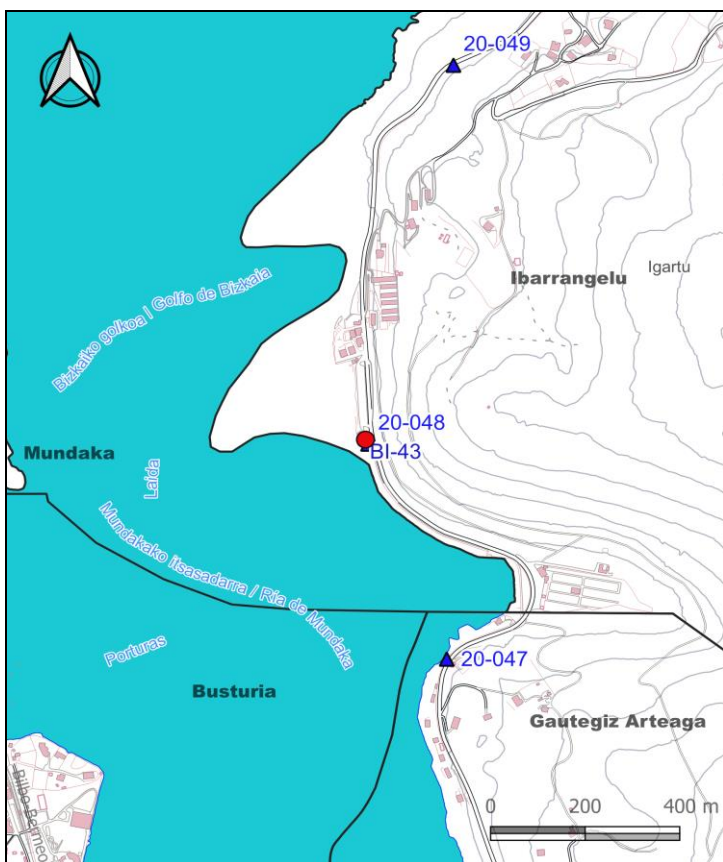

**KROKISA/CROQUIS:**



**ARGAZKIAK/FOTOGRAFÍAS:**



H: Altuera/Altitud. Elip.: Elipsoidal. Norm.: Normal. Ort.: Ortometrikoa/Ortométrica Alicante

Esk. F./F. Esc: Eskala Faktorea/Factor de escala KONB./CONV.: Meridianoen Konbortentzia/Convergencia de Meridianos  
Doitasuna/Precisión: S (mm) C (cm) D (dm) M (m).

Seinale honen egoerari buruz dagozkion ohar guztiak hona bideratu behar dira: [cartografia@bizkaia.eus](mailto:cartografia@bizkaia.eus)  
Todo aviso referente al estado de esta señal debe remitirse a: [cartografia@bizkaia.eus](mailto:cartografia@bizkaia.eus)

**2023ko Abendua**  
**Diciembre de 2023**