

BIZKAIKO AZPIEGITURA GEODESIKOA
INFRAESTRUCTURA GEODESICA DE BIZKAIA

SORTUTAKO AIPAMENA / RESEÑA GENERADA: 2023/12		ORDEZTUTAKO AIPAMENA / SUSTITUYE RESEÑA: 2022/12
ILTZEA/CLAVO	KOKAPENA / UBICACIÓN: Ispaster	INSTALAKETA / INSTALADO: 1990/01 BERRIKUSKETA / REVISADO: -
BI-52	Ispasterreko Herriko Taberna ondoan kokatutako inoxidablezko iltze horizontala eta aluminiozko plaka, eraikinaren mendebalde partean. Clavo horizontal de acero inoxidable y placa de aluminio, situado sobre muro Oeste del edificio de la Herriko Taberna de Ispaster.	
SEINALE MOTA / TIPO DE SEÑAL: NAP	JABEA / PROPIETARIO: EJ-GV	UDALERRIA / MUNICIPIO: Ispaster

Koordenatuak / Coordenadas

ETRS89* (1989.0) *Z. Altamimi et al, ITRFxx->ETRS89 .http://lareg.ensg.ign.fr		
Kartesiarrak/Cartesianas X (m.) = - Y (m.) = - Z (m.) = -	Geodesikoak/Geodésicas $\varphi = 43^{\circ} 21' 43.11985''$ N $\lambda = 2^{\circ} 32' 41.15479''$ W H Elip. (m.) = 161.2 [M] KONB./CONV. = $0^{\circ} 18' 45.252''$	UTM 30N X (m.) = 536886.9 [M][I] Y (m.) = 4801113.7 [M][I] H Ort. (m.) = 112.5007 + 0.001 m. [S] Esk. F./F. Esc. = 0.99961674
Grabitatea/Gravedad (mGal): -		
ILTZEAREN MARKO GEODESIKOK / MARCOS GEODESICOS DEL CLAVO: Planimetria: ETRS89: EJ-GV Data/Fecha: 1990/05 Birdoiitzea/Reajuste: - Altimetria: IGNe: 2009/11+ Datum NAP BFA2023 Data/Fecha: 2020/09 Birdoiitzea/Reajuste: 2023/07 Grabitatea/Gravedad: - Data/Fecha: - Birdoiitzea/Reajuste: -		

PLANO OROKORRA/PLANO GENERAL:

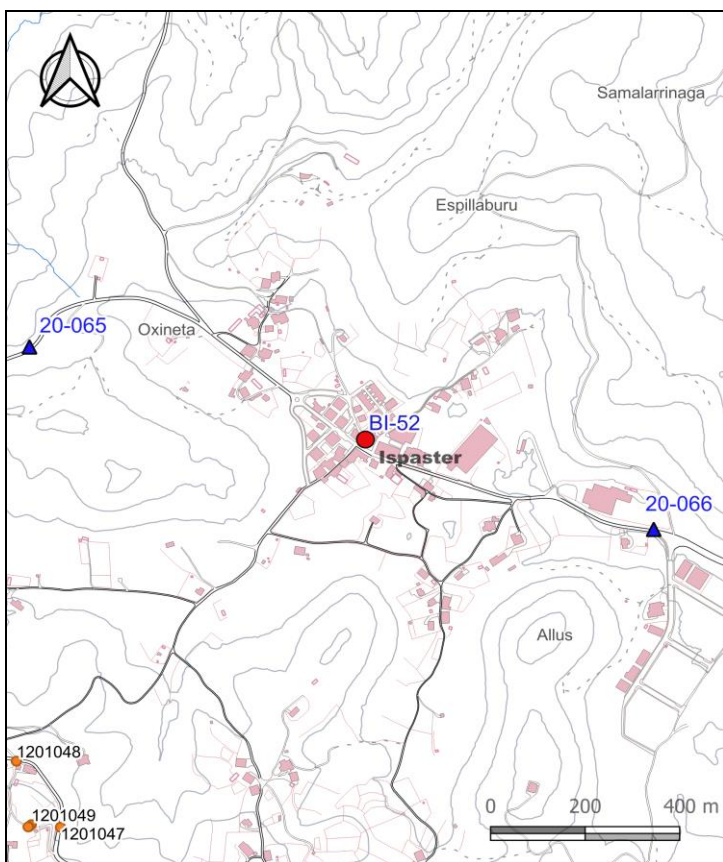

KROKISA/CROQUIS:

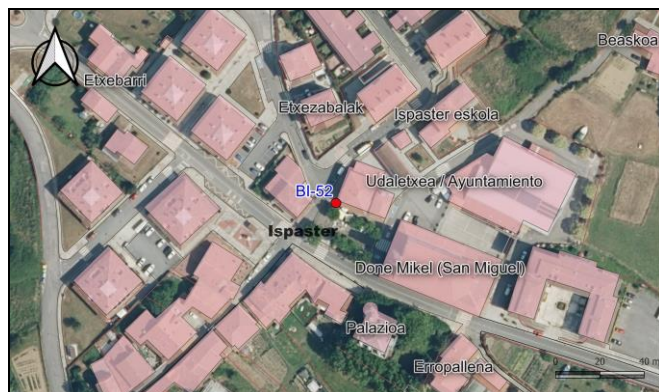

ARGAZKIAK/FOTOGRAFÍAS:



H: Altuera/Altitud. Elip.: Elipsoidal. Norm.: Normal. Ort.: Ortometrikoa/Ortométrica Alicante

Esk. F./F. Esc: Eskala Faktorea/Factor de escala KONB./CONV.: Meridianoen Konbortentzia/Convergencia de Meridianos
Doitasuna/Precisión: S (mm) C (cm) D (dm) M (m).

Seinale honen egoerari buruz dagozkion ohar guztiak hona bideratu behar dira: cartografia@bizkaia.eus
Todo aviso referente al estado de esta señal debe remitirse a: cartografia@bizkaia.eus

2023ko Abendua
Diciembre de 2023