

BIZKAIKO AZPIEGITURA GEODESIKOA
INFRAESTRUCTURA GEODESICA DE BIZKAIA

| | | |
|---|---|---|
| SORTUTAKO AIPAMENA / RESEÑA GENERADA: 2023/12 | | ORDEZTUTAKO AIPAMENA / SUSTITUYE RESEÑA: - |
| ILTZEA/CLAVO | KOKAPENA / UBICACIÓN: Eibar | INSTALAKETA / INSTALADO: 1996 BERRIKUSKETA / REVISADO: 2020/09 |
| BI-82 | Ego errekaen zubi gainean kokatuta dagoen iltze horizontala, Bizkaiaren muga adierazten duen kartelaren hormigoizko horman. Clavo horizontal situado en el puente sobre el rio Ego, en el pie de la señal informativa de Bizkaia. N-634. | |
| SEINALE MOTA / TIPO DE SEÑAL: | JABEA / PROPIETARIO: | UDALERRIA / MUNICIPIO: |
| NAP | EJ-GV | Eibar |

Koordenatuak / Coordenadas

| ETRS89* (1989.0) *Z. Altamimi et al, ITRFxx->ETRS89 .http://lareg.ensg.ign.fr | | |
|---|---|---------------------------------------|
| Kartesiarrak/Cartesianas | Geodesikoak/Geodésicas | UTM 30N |
| X (m.) = - | $\varphi = 43^{\circ} 10' 45.24824''$ N | X (m.) = 541423.5 [M][I] |
| Y (m.) = - | $\lambda = 2^{\circ} 29' 25.09689''$ W | Y (m.) = 4780845 [M][I] |
| Z (m.) = - | H Elip. (m.) = 188.8 [M] | H Ort. (m.) = 139.0596 + 0.001 m. [S] |
| | KONB./CONV. = $0^{\circ} 20' 55.611''$ | Esk. F./F. Esc.= 0.99962111 |

Grabitatea/Gravedad (mGal):

ILTZEAREN MARKO GEODESIKOK / MARCOS GEODESICOS DEL CLAVO:

Planimetria: ETRS89: EJ-GV **Data/Fecha:** 1990/05 **Birdoiitzea/Reajuste:** -
Altimetria: IGNe: 2009/11+ Datum NAP BFA2023 **Data/Fecha:** 2023/04 **Birdoiitzea/Reajuste:** 2023/07
Grabitatea/Gravedad: - **Data/Fecha:** - **Birdoiitzea/Reajuste:** -

PLANO OROKORRA/PLANO GENERAL:

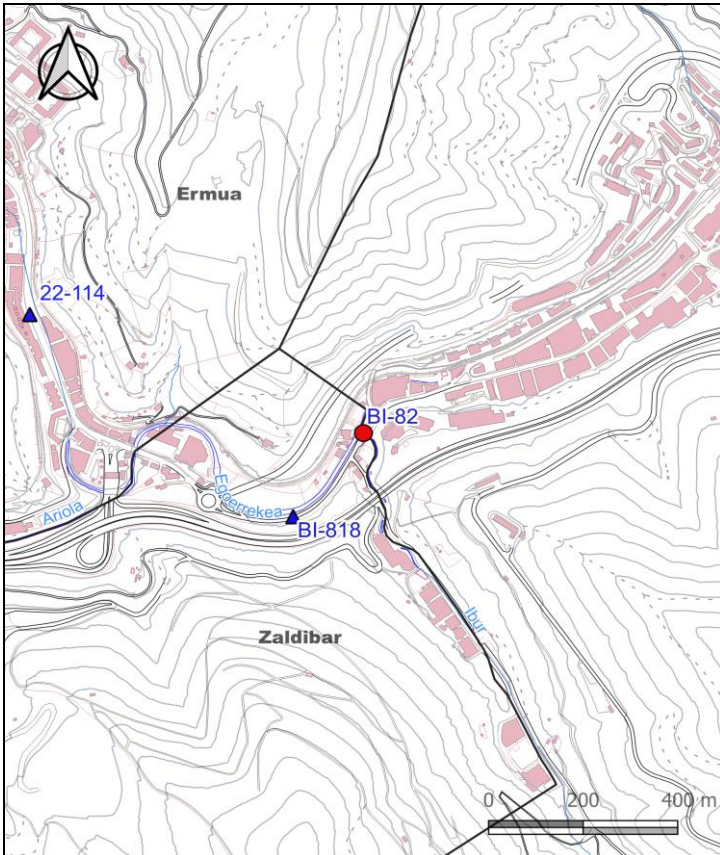

KROKISA/CROQUIS:

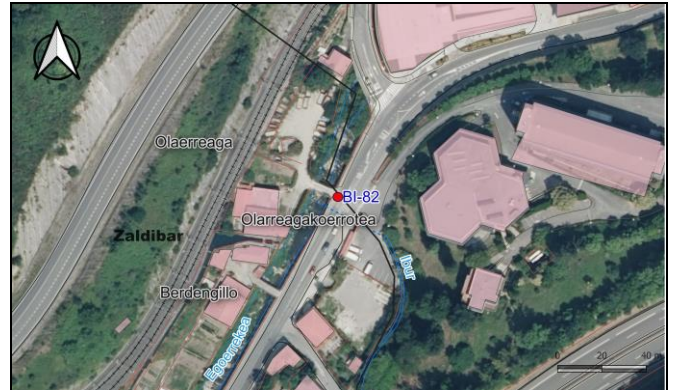

ARGAZKIAK/FOTOGRAFÍAS:



H: Altuera/Altitud. **Elip.:** Elipsoidal. **Norm.:** Normal. **Ort.:** Ortometrikoa/Ortométrica Alicante
Esk. F./F. Esc: Eskala Faktorea/Factor de escala **KONB./CONV.:** Meridianoen Konbergentzia/Convergencia de Meridianos
Doitasuna/Precisión: **S** (mm) **C** (cm) **D** (dm) **M** (m).

Seinale honen egoerari buruz dagozkion ohar guztiak hona bideratu behar dira: cartografia@bizkaia.eus
Todo aviso referente al estado de esta señal debe remitirse a: cartografia@bizkaia.eus

2023ko Abendua
Diciembre de 2023